5ème Année

ALMANACH DES TROIS-RIVIERES

1916

LIBRARY
NOV 3 1924
UNIVERSITY OF TORONTO

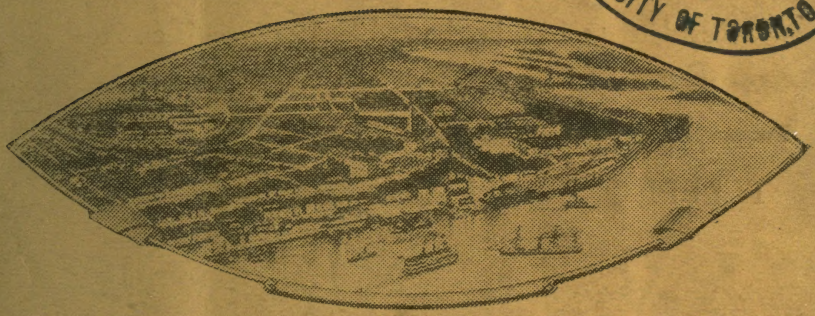

J. A. Charbonneau

LIBRAIRE
EDITEUR - PROPRIETAIRE

PRIX 15 SOUS

DEPUIS 4 ANS

Notre Bureau représente :

The Fidelity & Casualty Co of New-York

Assurance contre toute perte financière, pour cause de maladie. : : : : : : : : :

Pour cette Compagnie seule, qui est notre Spécialité, nous collectons aux Trois-Rivières : $5.000.00 par année. : : : : :

J. ADOLPHE PELLETIER

Courtier en Assurances et Immeubles

Résidence : 147, boulevard St-Louis. -- Tél. 95

Bureau : 136, rue Notre-Dame. -- Tél. 54

TELEPHONE BELL 543

J. R. O. DUMONT

MARCHAND DE

Médecines Patentées, Articles de Toilette, Parfums, Chocolats, Bonbons, Rafraîchissement, etc., etc. : : : : : : : : :

Coin Bonaventure et Royale

En face de la Cathédrale

TROIS-RIVIERES

TELEPHONE 592.

Georges Henri Robichon

AVOCAT

Edifice Banque d'Hochelaga, Trois-Rivières.

La Banque d'Hochelaga

Capital autorisé $4,000,000. Capital payé $4,000,000.
Actif 31,000,000. Fonds de réserve $3,700,000.

BUREAU PRINCIPAL AUX TROIS-RIVIERES

Coin Des Forges et Hart

LEON G. BALCER, Gerant

Sous-Agence Quartier Notre-Dame :

Près de la Gare du C. P. R., Rue Champflour,
J. ART. MARCHAND, Gérant

BONDY & BEAULAC,

MARCHANDS-TAILLEURS,
Seuls agents pour les Habits **Fit-Reform**

Coin Bonaventure et Ste-Marie **Trois-Rivieres.**

Téléphone Bell 233.

CHAS. BOURGEOIS,

— AVOCAT —

26 Rue ST-JOSEPH, Les Trois-Rivières

Téléphone 511 Frs. Dés Bureau à Grand'Mère
Aug. Désilets, L. L.

Désilets & Désilets,

— AVOCATS —

25 Rue Alexandre, Trois-Rivières

Téléphone No. 61.

P. N. MARTEL, C. R.

— AVOCAT —

16 Rue Bonaventure, Trois-Rivières

Charles Lafond,
26 rue Bonaventure
Tél. Bell 453

Ernest Denoncourt
51 rue Royale
Tél. Bell 110

LAFOND & DENONCOURT,

Architectes-Evaluateurs, A. A. P. Q.
Spécialité :. Edifices Religieux

Bureau : 15 rue Bonaventure. Tél. 153. Trois-Rivières

Téléphone Bell 200

J. B. AYOTTE, M. D.

Ex-Interne de l'Hôpital Notre-Dame
Médecine générale, CHIRURGIE

10 rue Alexandre, Trois-Rivières

Téléphone Bell 658 Tél. Résidence 337

Dr J. H. BÉLAND

CHIRURGIEN-DENTISTE

26a rue Des Forges, Bloc Carignan Trois-Rivières

Téléphone Bell 569 Bureau ouvert tous les soirs de 7 à 8 hrs.
" Rés. 126 " " le dimanche de 3 à 6 hrs.

Dr E. BU SON

CHIRURGIEN-DENTISTE

20 rue Des Forges, Vis-à-vis le Marché, Trois-Rivières

Téléphone Bell 210 Bureau : Power Building

Dr J. E. DOHAN

DENTISTE

Coin N.-D. et Des Forges, Trois-Rivières

Consultations : 1 à 5 p.m. 7 à 8 p.m. Rés. Tél. Bell 526

Dr Auguste Panneton

SPECIALISTE

Des Hôpitaux de Paris, Membre des Sociétés Française d'Ophtalmologie et de Laryngologie

---

MALADIES des YEUX, des OREILLES, du NEZ et de la GORGE

Bureau : rue Royale et Lav. Trois-Rivieres

Téléphone Bell 763 **Rés. Tel. Bell 266**

Dr E. BOURGEOIS

CHIRURGIEN-DENTISTE

Bureau ouvert tous les soirs de 7 à 8 heures.
Dimanche par Engagement.
37a rue DES FORGES, voisin du Théatre Bijou.
TROIS-RIVIERES.

Téléphone Bell 240

Dr GERVAIS

Heures de Bureau : 8 à 9 hrs a.m., 11 à 12 et 5 à 9 h. a.m.

No. 1, rue NIVERVILLE
TROIS-RIVIERES

J. P. MEUNIER, O. D.

SPÉCIALISTE, OPTICIEN DIPLOMÉ

Vous donnera les Verres qui conviennent à vos YEUX

J. P. MEUNIER, O. D.

42 rue Des Forges, Trois-Rivieres

Téléphone Bell 353 Etablie en 1869

CIGARES FABRIQUES PAR LA *MAISON*

E. MAILHOT & FRERES

LES CIGARES FUMADORES SONT FABRIQUE DE PUR TABAC DE HAVANE

LE REGAL DES CONNAISSEURS

TABAC IMPORTE DIRECTEMENT DES PLANTATIONS DE LA HAVANE

FANNY

CIGARE DE HAUTE REPUTATION A 5 SOUS.

40 rue St-Pierre, Trois-Rivières

PILULES ROUGES

POUR LES FEMMES

LA MERE de famille, à la suite de toutes ses obligations, de toutes ses fatigues, verra souvent ses forces diminuer ; elle souffrira alors de maux de tête, de digestions lentes et pénibles, d'insomnies, de douleurs internes, de troubles nerveux et de toutes sortes de maux, mais les PILULES ROUGES, administrées dès le début, auront raison de ce triste état et lui rendront la vigueur et la santé dont elle a un si grand besoin.

ENFIN, ce sont encore les PILULES ROUGES que nous conseillons à la femme pour éloigner les dangers de l'âge critique et faire disparaître les multiples ennuis qui l'assaillent, comme affablissement, mauvaise digestion, étourdissements, migraines, palpitations, bouffées de chaleur, étouffements, rhumatismes, eczéma, etc.

TOUJOURS donc nous indiquons à la femme pâle et souffrante les PILULES ROUGES parce que c'est le meilleur remède qui fasse du sang rapidement, qui donne des forces et qui entretienne les organes en bon état. Les PILULES ROUGES, contrairement à bien d'autres préparations, ne fatiguent pas l'estomac ; leur fabrication dans nos laboratoires, est très soignée et toutes les femmes peuvent les prendre en toute confiance.

Fac-similé de la boîte des Pilules Rouges.

Le papier de l'enveloppe est blanc imprimé en rouge.

CONSULTATIONS GRATUITES. — Les femmes pâles et débiles ne devraient pas hésiter, aussitôt qu'elles sentent quelques malaises, à consulter le Dr Emile Simard, soit au bureau de la Compagnie Chimique Franco-Américaine, soit par lettre, parce que c'est un médecin spécialiste de haute valeur, qui ne traite que les maladies des femmes et qui les a étudiées en Europe, sous les Drs DeVos et Capelle, éminents spécialistes. Comme par le passé, les consultations du Dr Simard sont tout à fait gratuites et confidentielles et, se donnent tous les jours, dimanche excepté, de 9 heures du matin à 8 heures du soir.

AVIS IMPORTANT. — Les PILULES ROUGES pour Femmes Pâles et Faibles sont en vente chez tous les marchands de remèdes au prix de 50 cts la boîte, ou six boîtes pour $2.50 ; elles ne sont jamais vendues autrement qu'en boîtes contenant 50 pilules, jamais au 100 ; elles portent à un bout de chaque boîte la signature de la CIE CHIMIQUE FRANCO-AMERICAINE et un numéro de contrôle. Nous engageons notre nombreuse clientèle à refuser toute SUBSTITUTION. Lorsque vous demandez les PILULES ROUGES, n'acceptez jamais un autre produit que l'on vous recommanderait comme étant aussi bon. REFUSEZ CATEGORIQUEMENT. Défiez-vous aussi des COLPORTEURS ; les Pilules Rouges ne sont jamais vendues de porte en porte. Rappelez-vous que les PILULES ROUGES sont la grande SPECIALITE pour la femme, celle qui guérit tous les jours un grand nombre de personnes, ET QUI VOUS GUERIRA AUSSI.

Si vous ne pouvez vous procurer dans votre localité les véritables PILULES ROUGES pour Femmes Pâles et Faibles, ECRIVEZ-NOUS, nous vous les ferons parvenir FRANCO.

Adressez toute correspondance : COMPAGNIE CHIMIQUE FRANCO-AMERICAINE (LIMITEE), 274, rue Saint-Denis, Montréal.

PILULES ROUGES
POUR LES FEMMES

RETOUR D'AGE

Les PILULES ROUGES pour les femmes Pâles et Faibles sont le meilleur des soutiens.

C'est avec raison que les femmes appréhendent l'arrivée du retour d'âge, car, pour presque toutes, cette époque est marquée par de graves malaises, trop souvent aussi par une véritable maladie.

La femme alors voit avec inquiétude les sensations de lourdeur à la tête, migraines, insomnies, étourdissements, refroidissement des pieds, perte de l'appétit, maux d'estomac, douleurs dans les reins, etc., etc.; elle devient aussi presque toujours extrêmement faible.

Ce qu'il lui faut c'est faciliter cette dernière transformation naturelle des fonctions et, pour cela, il n'existe qu'un remède: ce sont les PILULES ROUGES pour les femmes Pâles et Faibles.

Ces pilules ont aidé des milliers de femmes. Nous citons les guérisons suivantes :

Une mère de famille voit dans les PILULES ROUGES sa meilleure assistance.

A l'âge critique c'est aussi son salut.

Mme H. VACHON.

" Plusieurs fois je me suis adressée au Médecin de la Compagnie Chimique Franco-Américaine, et c'est grâce à ses bons conseils et aux excellentes PILULES ROUGES si je me suis exempté bien des douleurs, bien des dangers quand j'élevais encore ma famille, et ai pu ensuite enrayer, durant la période critique, tout ce qui me faisait souffrir, la faiblesse d'abord qui était mon plus grand ennui, puis les digestions pénibles, les palpitations, les maux de tête, de reins, les névralgies. Tout cela est passé maintenant ; je me porte très bien et je puis, sans me ménager, faire l'ouvrage qui se présente. Je suis femme de cultivateur, pas très riche, et j'ai eu tant de fatigues à subir que je m'étonne de me trouver si bien à mon âge. Je n'en apprécie que mieux les Pilules Rouges quand je considère tout le bien qu'elles m'ont fait. J'ai commencé à en donner à une de mes fillettes qui est faible, et j'en attends les meilleurs résultats." — Mme HENRI VACHON, Ste-Rose de Watford, Cté Dorchester, Q.

Pour leur grande efficacité et par économie, prenez les PILULES ROUGES pour Femmes Pâles et Faibles. Consultez gratuitement le Dr E. Simard, médecin spécialiste, de la Compagnie Chimique Franco-Américaine, limitée.

SAVON BEL-PO

Le savon BEL-PO, avec ses propriétés légèrement antiseptiques, son parfum élégant, sa pureté, son manque d'alcalinité, est très recherché, car il guérit infailliblement toutes les petites maladies de la peau, telles que ERUPTIONS, IRRITATIONS, qui font le désespoir des femmes. Il est souverain contre les GERÇURES LEGERES, les DEMANGEAISONS, les ROUGEURS DE LA PEAU. Il conserve au teint sa fraîcheur et donne à la peau de la douceur et un éclat velouté. Pour la toilette du bébé, il est incomparable.

Le savon BEL-PO est vendu chez tous les marchands et pharmaciens au prix de 25c. le morceau, six pour $1.25, ou, douze pour $2.25. Envoyé aussi franco, par la poste sur réception du prix.

Cie CHIMIQUE FRANCO-AMERICAINE, limitée,
274, rue Saint-Denis, Montréal.

CONSTIPATION

Les **TABLETTES PURGATIVES DE LA COMPAGNIE CHIMIQUE FRANCO-AMERICAINE** contiennent les principes les plus actifs et les plus propres à guérir la **CONSTIPATION.**

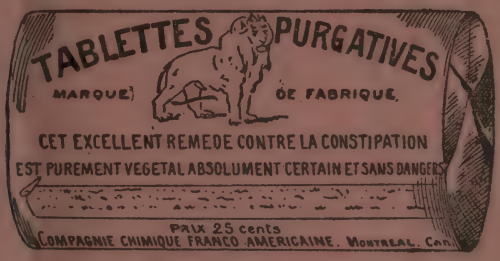

Vendues chez tous les marchands de remèdes, au prix de 25c. la boîte. Envoyées aussi au Canada et aux Etats-Unis, sur réception du prix. Adressez :

Cie CHIMIQUE FRANCO-AMERICAINE, limitée,
274, rue Saint-Denis, Montréal.

PILULES ROUGES

POUR LES FEMMES

Mme H. SOUCY,

Faible, maigre, très pâle et souffrante, se remet avec les PILULES ROUGES.

Mme H. Soucy.

"J'étais très faible, et souffrais de maux de tête presque continuels, de douleurs d'estomac, de digestions lentes et pénibles, cependant, pendant longtemps, je n'ai prêté aucune attention à cet état et il s'aggrava. Je maigris beaucoup et devins très pâle. Etant alors aux Etats-Unis, je ne pouvais aller voir les Médecins de la Compagnie Chimique Franco-Américaine, je leur écrivis donc et sur la recommandation qu'ils me firent, je commençai à prendre des PILULES ROUGES. Quelques semaines s'étaient à peines écoulées que le mal de tête et les faiblesses de cœur avaient beaucoup diminué. Je me sentais déjà toute réconfortée ; ma digestion était meilleure et je n'éprouvais plus de ces douleurs d'estomac, de ces suffocations si désolantes. Les PILULES ROUGES que j'ai employées pendant un an, m'ont tout à fait ramenée à la santé. J'ai souvent écrit aux Médecins de la Compagnie Chimique Franco-Américaine et leurs bons conseils m'ont toujours été des plus utiles." — Mme Honorius SOUCY, 581, rue Laval, Montréal.

EPUISEMENT

dû au travail dans les manufactures. Force et santé ramenées par les PILULES ROUGES pour les Femmes Pâles et Faibles.

Mme W. Paquin.

"Je travaillais dans une manufacture et, comme ma santé était délicate, que je souffrais d'anémie, l'air empoisonné que j'y respirais acheva de me ruiner. Pendant trois mois je fus bien malade ; je crachais le sang, perdais connaissance souvent et souffrais de tant de douleurs que je me croyais prise pour mourir. Je ne pouvais plus sortir, pas même me rendre à l'église. Un médecin m'avait condamnée disant que j'étais en consomption. Plusieurs traitements employés n'avaient eu aucun bon résultat et le mal continuait à faire son œuvre. Sur les instances de plusieurs de mes amies, je me décidai d'aller consulter les Médecins de la Compagnie Chimique Franco-Américaine. Le traitement qui me fut prescrit, c'est-à-dire les bonnes PILULES ROUGES ont vite changé mon état ; j'ai bientôt acquis des forces, l'appétit a augmenté, je me suis sentie plus gaie, plus à l'aise, j'eus moins de douleurs et je pus dormir suffisamment ; enfin, ma santé se rétablit parfaitement. Depuis ce temps, malgré beaucoup de travail, mes forces se sont maintenues avec quelques boîtes de PILULES ROUGES prises de temps en temps." — Mme W. PAQUIN, 20, ave. Châteaubriand, Montréal.

Toutes les jeunes filles devraient prendre les **PILULES ROUGES.**

PILULES ROUGES

POUR LES FEMMES

ANEMIE

Méfiez-vous de l'anémie ; combattez-la sans retard.

Les sujets anémiques présentent tous des symptômes à ne pas s'y tromper. Respiration assez difficile, une marche longue, un escalier monté un peu vite, peu de chose suffit pour les essouffler ; souvent le simple fait de lever les bras est suffisant pour produire une véritable fatigue, de même aussi que le moindre travail, la moindre émotion suffisent à déterminer des palpitations qui sont parfois excessivement violentes. Les maux de tête, les lassitudes générales accompagnent généralement l'anémie. Les sujets anémiques ont toujours des troubles dans leurs fonctions digestives.

L'anémie exerce ses ravages chez les jeunes filles de tempérament délicat, nerveux, lymphatique, qui ont un travail trop sédentaire ou des fatigues intellectuelles ; chez les femmes qui ont à respirer l'air vicié des manufactures, qui habitent des logements malsains et surchauffés. L'anémie se développe facilement chez la mère obligée de voir à l'entretien de nombreux enfants et à celui de son ménage.

Les Pilules Rouges pour femmes Pâles et Faibles sont tout indiquées dans l'anémie.

FAIBLESSE

S'augmentant de plus en plus enrayée par les PILULES ROUGES.

Mme F. RAVARY.

La faiblesse s'augmenta de plus en plus, puis ce fut la souffrance ; il ne se passait pas une journée sans que quelque douleur survînt. C'était dans la tête, les membres, les reins, le dos, les côtés, et si je parvenais à faire quelque ouvrage, c'était en me traînant. Lorsque j'ai commencé à prendre des PILULES ROUGES, je n'en pouvais plus et je croyais ma santé disparue à jamais. Mais avec de la persévérance, les PILULES ROUGES m'ont remise parfaitement. Depuis lors j'en ai fait mon remède favori ; chaque fois que je les ai employées ça été avec une satisfaction complète. Il en fut de même quand arriva le retour de l'âge, les PILULES ROUGES m'ont grandement aidée et, grâce à elles, je n'ai pas été trop malmenée. Maintenant je me porte très bien." — Mme F. RAVARY, 259, rue Mentana, Montréal.

Les PILULES ROUGES donnent du sang aux femmes pâles et faibles.

SIROP DES ENFANTS DU Dr CODERRE
Le seul SIROP CALMANT

RECOMMANDE PAR LA PROFESSION MEDICALE

Le sirop des enfants est préparé avec l'approbation des professeurs de l'Ecole de Médecine et de Chirurgie de Montréal, "Faculté de Médecine de l'Université du Collège Victoria." Ce sirop peut être administré aux enfants avec la plus grande confiance dans les cas de *Coliques, Diarrhée, Dysenterie, Dentition douloureuse, Insomnie, Toux, Rhume,* etc.

CERTIFICATS :

Nous, soussignés, Médecins, après avoir pris communication de la composition du *sirop des enfants,* certifions que ce sirop est préparé avec des substances médicamenteuses propres au traitement des maladies des enfants, telles que : *Coliques. Diarrhée, Dysenterie. Dentition douloureuse, Toux, Rhume,* etc.

E. H. TRUDEL, M. D., prof. d'accouchements, des maladies des femmes et des enfants.— J. G. BIBAUD, M. D., prof. d'anatomie. — P. MUNRO, M. D., prof. de chirurgie et de clinique chirurgicale. — P. BEAUBIEN, M. D., prof. de pathologie interne et de clinique. — THS E. D'ODET D'ORSENNENS, M. D., prof. de chimie et de pharmacie. — HECTOR PELTIER, M. D., prof. d'instituts de médecine. — A. B. CRAIG, M. D., prof. de médecine légale et de botanique. — A. T. BROSSEAU, M. D., prof. de botanique. — G. O. BEAUDRY, M. D., démonstrateur d'anatomie. — J. A. ROY, M. D. — ALEX. GERMAIN, M. D. — L. B. DUROCHER, M.D. — L. O. BEAUDRY, M.D. — ELZÉAR PAQUIN, M.D. — O. RAYMOND, M. D. — A. P. DELVECCHIO, M. D. — D. W. ARCHAMBAULT, M.D.

MERES, insistez auprès de votre marchand pour qu'il vous donne le SIROP du Dr CODERRE et n'en acceptez jamais d'autre. Evitez les imitations.

EN VENTE PARTOUT, 25 CENTS LA BOUTEILLE.

CAPSULES CRESOBENE

Nouvel Antiseptique Volatil aux propriétés merveilleuses

Pour prévenir et guérir infailliblement :

TOUX, MAUX DE GORGE, LARYNGITES, RHUMES, GRIPPE, INFLUENZA, BRONCHITES, CATARRHES, ASTHME, TUBERCULOSE, ETC.

En vente chez tous les marchands de remèdes ; envoyées aussi par la poste, dans toutes les parties du Canada et des Etats-Unis, sur réception du prix, 50c. le flacon.

Dépositaire général : ARTHUR DECARY, pharmacien,
Bureau de Poste, Boîte 592, Montréal, Canada.

PILULES ROUGES
POUR LES FEMMES

AGE CRITIQUE.

Tout danger évité par les PILULES ROUGES.

" Pendant des années je fus bien maltraitée par mon âge ; j'avais élevé une grosse famille, travaillé bien fort et ma santé se trouvait épuisée. Je souffrais presque constamment de douleurs à la tête, d'étourdissements et de maux de reins. Emplâtres et toutes sortes de remèdes avaient été essayés lorsque je me décidai à prendre des PILULES ROUGES. Avec ce bon remède j'eus bientôt acquis assez de forces pour vaquer à mes occupations, ce qui depuis longtemps m'était impossible. Je me suis traitée attentivement avec les PILULES ROUGES durant quatre mois et ma santé s'est rétablie." — Mme LOUIS GAGNER, 72, rue Church, Putnam, Conn.

Mme L. GAGNER.

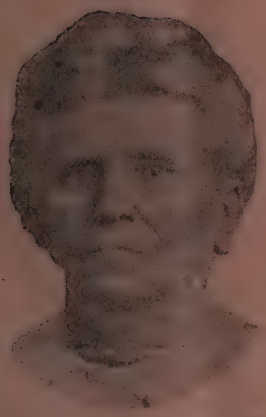

Mme M. HAMELIN.

" Je sentais que les forces m'abandonnaient et je croyais que le mauvais fonctionnement de l'estomac était la cause de cet affaiblissement. J'avais bien souvent mal à la tête et les palpitations de cœur m'effrayaient. Je toussais aussi et je n'avais plus de sommeil. Plusieurs médecins me donnèrent leurs soins après avoir déclaré que je souffrais d'une maladie du foie et d'une bronchite. J'étais rendue à ne pouvoir plus rien faire, et après plusieurs mois de traitement, ne me sentant pas mieux, j'ai essayé les PILULES ROUGES. J'ai bien regretté de ne pas les avoir employées plus tôt, car les premières boîtes m'ont fait du bien. Le fonctionnement de tous les organes qui s'était ralenti est devenu normal, ma santé est revenue et l'âge critique s'est passé sans rien me laisser de fâcheux. — Mme MATHILDE HAMELIN, 37, rue Hamilton, Holyoke, Mass.

PILULES ROUGES

POUR LES FEMMES

LES MALADIES DES FEMMES

Les jeunes filles et les femmes à qui l'on cache trop les vérités, ignorent assez généralement le rôle prépondérant que jouent certains organes, que ces organes réclament un entretien constant et parfait, que si leur hygiène laisse tant soit peu à désirer, elles contractent des maladies incommodes et presque humiliantes.

Oh ! Alors, combien leur beauté, leurs charmes s'altèrent, non seulement elles perdent la santé, mais elles s'exposent à contracter des infirmités qui commandent souvent des opérations chirurgicales mortelles. Il faut arracher les jeunes filles et les femmes à tant de misères physiques, à tant de périls intimes. C'est ce que les PILULES ROUGES pour les Femmes Pâles et Faibles accomplissent tous les jours.

Jamais l'on n'a poussé plus loin l'habileté, le perfectionnement. Avec une sollicitude sans égale, les Médecins Spécialistes de la Compagnie Chimique Franco-Américaine ont prévu toutes les indispositions, toutes les maladies intimes qui peuvent atteindre les femmes.

Depuis des années, ils ont dirigé leurs efforts et leurs découvertes à guérir ces maladies chroniques et lentes, qui sont entièrement en dehors de la portée des médecins ordinaires, et qu'on appelle "Maladies des Femmes." Convaincus que l'usage du couteau devenu général dans la profession médicale, était parfaitement inutile dans le traitement de ces maladies, ils ont traité par moyens hygiéniques.

Les PILULES ROUGES ont guéri plus de femmes découragées qu'aucune autre médecine, et les nombreuses attestations, dont les journaux sont remplis, sont la preuve évidente de leurs grandes vertus curatives. Allez voir ces femmes aujourd'hui guéries ou écrivez-leur et sachez ce qu'elles pensent. Elles vous diront qu'avant de prendre les PILULES ROUGES elles étaient allées consulter le Médecin de famille, l'homme en qui elles avaient le plus de confiance, ensuite un autre et souvent un troisième et un quatrième ; mais, comme tant d'autres, qu'elles n'ont trouvé guérison que dans les PILULES ROUGES, le remède par excellence qui guérit les femmes malades.

Dans les différentes phases de la vie de la femme nous recommandons les PILULES ROUGES pour Femmes Pâles et Faibles comme une médication sûre.

D'ABORD, au début de la jeunesse, dans le développement physique qui se fait, il règne souvent un état anémique. La jeune fille se plaint de lassitude générale, de pesanteurs, de coliques ; elle a des vertiges, des palpitations, des maux de tête, des nausées, des frissons, parfois aussi des névralgies, des éruptions, boutons, furoncles, enfin une foule de malaises qui peuvent grandement compromettre sa santé future, mais qu'il est facile d'enrayer en soignant le sang, c'est-à-dire en le purifiant, l'enrichissant et l'augmentant au moyen des PILULES ROUGES.

PILULES MORO
POUR LES HOMMES

" Pendant deux ans l'estomac m'a bien fait souffrir ; je ne pouvais rien manger sans avoir beaucoup de douleurs, des gonflements, des lourdeurs, et le soir surtout, si je ne faisais pas attention, je ne pouvais me coucher, la digestion me fatiguait tellement que je passais la nuit à marcher dans la maison, à me frictionner, à m'appliquer des compresses chaudes, etc. Cela me soulageait pour le moment, mais ne me guérissait pas et j'en étais à ne plus être capable de travailler. J'ai pensé de prendre des PILULES MORO et c'est à ce bon remède que je dois le rétablissement de mon estomac et la vigueur dont je jouis maintenant. Je suis si fort et si bien que cet été j'ai travaillé comme un homme de trente ans, et je ne me sens pas affaibli par cette saison." — M. J. V. CATELLIER, 2442 ave Châteaubriand, Montréal.

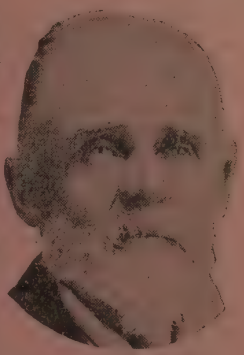

M. J.-V. CATELLIER.

M. LAZARE OUELLETTE.

" J'avais des douleurs dans les reins qui me gênaient souvent et beaucoup dans mon travail, et ces douleurs vinrent à s'augmenter au point de m'empêcher de dormir. Naturellement j'étais aussi moins fort, moins vigoureux et je ne pouvais faire d'aussi bonnes journées qu'autrefois. Depuis plusieurs mois j'étais dans ce triste état et je n'en pouvais plus de souffrir quand un jour, en lisant les succès des PILULES MORO, je rencontrai un cas semblable au mien. Je décidai aussitôt d'essayer ce remède, et à peine en avais-je pris quelques boîtes que déjà le mal s'éloignait et se faisait moins dur. Au bout de quelques semaines mes douleurs de reins étaient complètement disparues et pour longtemps je n'en eus aucune atteinte. Quand une deuxième fois les mêmes symptômes ont paru revenir, les PILULES MORO, prises immédiatement, les ont vite dissipés et ont assuré ma santé." — M. LAZARE OUELLETTE, 109, rue Cheever, Lowell, Mass.

PILULES ROUGES

POUR LES FEMMES

MERES,

faites prendre à vos fillettes, à vos jeunes filles, des

PILULES ROUGES pour les femmes Pâles et Faibles.

Beaucoup de fillettes sont fatiguées par la croissance; les unes grandissent trop vite, ce qui les rend faibles, nonchalantes et pâles ; d'autres, au contraire, subissent un arrêt de croissance qui provient précisément de leur faiblesse constitutionnelle. Enfin, il y a généralement à cette époque: lassitude générale, coliques douloureuses, vertiges, palpitations, oppression respiratoire, nausées, troubles de la digestion, manque d'appétit, maux de tête, frissons, et il peut survenir bien d'autres symptômes plus graves encore.

Les parents doivent donc prendre le plus grand soin de la santé de leur fillette ; ils doivent la surveiller pour que se constitue en elle une femme fort et prête à faire face à toutes les exigences de la vie. L'action des Pilules Rouges pour les femmes Pâles et Faibles est surtout ici d'une efficacité remarquable. Les certificats qui suivent en donnent une idée.

JEUNE FILLE

grandit vite, travaille fort et s'anémie.

Les PILULES ROUGES lui rendent la santé.

Melle CLARA PAQUIN.

" Je n'ai que dix-sept ans et je travaille depuis quatre ans dans les moulins. J'ai grandi vite et ma santé en a souffert, mon sang s'est appauvri et je suis devenue si faible qu'il fallait ou me soigner pour augmenter mes forces ou quitter l'ouvrage. Je n'avais plus d'appétit, j'étais pâle, triste, nerveuse et je maigrissais chaque jour. J'ai commencé à prendre les PILULES ROUGES qui m'ont permis de continuer de travailler. J'en prends depuis deux ans ; elles me soutiennent et j'en suis bien satisfaite." — Melle Clara PAQUIN, 581 State Road, Greylock, Mass.

Les **PILULES ROUGES** sont le soutien de la mère de famille.

PILULES ROUGES

POUR LES FEMMES

Encore un succès des consultations gratuites. Faiblesse et douleurs internes disparues.

Mme H. PAQUETTE.

"Les PILULES ROUGES m'ont rendu le plus grand service. Depuis des années j'étais torturée par des douleurs internes sans nom, et parfois elles étaient si atroces que le cœur me manquait, il se mettait à battre et je venais près de défaillir. Je perdais l'appétit et l'estomac ne fonctionnait que difficilement ; je ne dormais plus et j'avais peine à faire mon ouvrage. Lorsque je me vis si malade, que plusieurs médecins et bien des remèdes ne m'avaient rien fait, j'écrivis au médecin de la Compagnie Chimique Franco-Américaine. Mais il était trop tard, l'opération était nécessaire. Sans les PILULES ROUGES cependant qui me furent prescrites pour augmenter mes forces, je crois que je n'aurais jamais eu assez de courage pour me décider à ce moyen extrême ; j'étais trop nerveuse. A la seule pensée de l'opération, je me mettais à trembler. Quelque temps après je me rendis à l'hôpital ; l'opération eut lieu, mais combien elle me laissa faible. Après quelques mois j'étais encore si faible que je désespérais de recouvrer la santé. Je me mis à prendre des PILULES ROUGES et c'est alors que les forces revinrent. Je me suis parfaitement rétablie." — Mme HENRI PAQUETTE, 173 Park, Holyoke, Mass.

Trois médecins ne réussissent pas. Les PILULES ROUGES ont le plus grand succès.

Mme W. WOOD.

"Trois médecins m'avaient traitée inutilement pour une débilité générale dont j'étais atteinte depuis plusieurs mois. Il s'en suivit des troubles de toutes sortes. Je ne mangeais pas sans avoir des palpitations de cœur et des étourdissements à ne pas me tenir debout ; j'étais d'une pâleur affreuse et si faible qu'il m'a fallu quitter mon emploi, et j'ai même dû garder le lit assez longtemps à cause d'une prostration nerveuse. Des amies me recommandaient souvent les PILULES ROUGES ; je pris de ce remède sur leurs instances, et c'est à cela que je dois mon rétablissement. Naturellement, quelques boîtes ne m'ont pas suffi ; j'étais trop affaiblie pour cela. Il m'a fallu de la persévérance dans le traitement, mais ce n'a pas été long avant de constater quelques bons effets. L'appétit d'abord revint et la digestion fut moins lente. Je fus moins nerveuse, moins sujette à m'inquiéter pour la moindre chose ; les forces s'accrurent peu à peu, enfin, au bout de deux ans, on ne me reconnaissait plus tant je paraissais bien me porter. En effet, je me sentais tout à fait à l'aise."—Mme WILLIAM WOOD, 90 Main, Cohoes, N.Y.

Lorsqu'une femme ou une jeune fille est malade et qu'il s'agit pour elle de choisir un remède, elle ne devrait pas comparer ces remèdes à guérir tous les maux avec les PILULES ROUGES pour les Femmes Pâles et Faibles, qui sont une spécialité composée des meilleurs ingrédients spécialement adaptés aux maladies particulières aux femmes.

PILULES MORO
POUR LES HOMMES

"Avant d'avoir employé des PILULES MORO je manquais de force et cela depuis des années. C'était une sensation de lassitude qui ne me laissait pas et même après une nuit de sommeil, je n'étais pas plus dispos. A part de douleurs de reins que j'endurais presque continuellement, je souffrais aussi bien souvent comme d'une névralgie dans les membres. J'étais découragé parce que je craignais de me voir bientôt obligé de cesser de travailler, et c'est cette crainte qui me décida à prendre les PILULES MORO. Ce bon remède fit de moi un tout autre homme ; après en avoir pris durant quelques mois j'étais bien plus fort et moins malade. Il me semblait que j'avais rajeuni ; l'appétit était revenu et la digestion était excellente. Enfin, rien ne laissait plus à désirer. Je prends maintenant quelques boîtes de PILULES MORO chaque année et je suis toujours content de leurs bons effets." — M. GEORGE CARON, 8 Maple, Spencer, Mass.

M. GEO. CARON.

M. A. HAMELIN.

"J'ai beaucoup souffert de ma digestion depuis trois ans, malgré les remèdes de plusieurs médecins. Les douleurs d'estomac m'avaient affaibli, m'avaient rendu nerveux, m'avaient empêché de dormir souvent, et bien des fois le matin il m'était impossible d'aller à l'ouvrage. Il m'arrivait parfois de perdre deux ou trois jours de travail par semaine. Il y a cinq mois je me suis décidé à prendre les PILULES MORO et je fus soulagé presque immédiatement. Mes forces s'augmentèrent, la digestion se fit mieux et le travail m'était moins pénible. Enfin ces pilules m'ont si bien remis que je n'ai plus besoin d'en prendre maintenant, mais je n'oublierai pas le bien qu'elles m'ont fait." — M. ADELARD HAMELIN, 37, rue Hamilton, Holyoke, Mass.

PILULES MORO
POUR LES HOMMES

"J'ai passé bien des semaines et des mois de ma vie souffrant ; je me suis fait soigner par plusieurs médecins ; je me suis même fait traiter à un hôpital, mais de tout cela j'ai obtenu moins de bien que des PILULES MORO. D'abord, j'ai eu à souffrir de l'estomac ; c'étaient des crampes, des gonflements, des étouffements presqu'à chaque fois que je mangeais, puis des insomnies et de la faiblesse. Malgré toutes les précautions que je prenais, ma digestion était toujours mauvaise. Plus tard, à tout cela vinrent s'ajouter des rhumatismes dans les reins, les jambes, tous les membres. Il est vrai qu'exposé comme je l'étais aux changements de température, pour mon travail, ces douleurs pouvaient m'arriver un jour ou l'autre. Mais depuis que je me suis fait traiter par le médecin de la Compagnie Médicale Moro je me porte très bien ; tout ce que j'avais de mal est disparu." — M. PIERRE DANIS, 815, rue Fullum, Montréal.

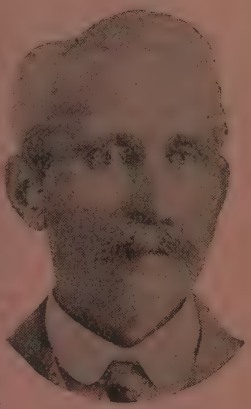

M. PIERRE DANIS.

M. A. CLOUTIER.

"J'étais fort, j'avais bonne santé, mais je n'ai pas su me ménager, j'ai travaillé très dur, à tous les temps et ai négligé toute précaution. A cela ma santé s'est usée et depuis deux ans je me sentais moins vigoureux, je toussais, avais des douleurs de dos, de côtés, des palpitations et ne pouvais plus travailler. Je me croyais réellement atteint de consomption, car les remèdes des médecins consultés n'avaient rien changé à mon état. Alors je suis allé voir le Médecin de la Compagnie Médicale Moro et il m'a si bien traité que, grâce à ses soins et aux PILULES MORO, je me porte aujourd'hui aussi bien qu'autrefois." — M. AVILA CLOUTIER, Hérouxville, Cté Champlain, Qué.

PILULES ROUGES
POUR LES FEMMES

JEUNES FEMMES, PRENEZ GARDE ; SOIGNEZ-VOUS.

Quand la jeune femme est malade, le ménage est triste. Les PILULES ROUGES pour les femmes Pâles et Faibles ramènent la santé à la mère, la joie au foyer.

Quels que soient les devoirs qu'une femme ait à remplir, quelles que soient ses occupations, elle devrait d'abord s'occuper de sa santé, c'est très important pour elle et pour ceux qui l'entourent.

L'épouse et la mère qui souffrent soit de pesanteurs, de métrite, d'ulcérations ou de toute autre douleur intime, feraient bien de venir voir le Dr Simard, le Médecin de la Compagnie Chimique Franco-Américaine ou de lui écrire; il leur sera indiqué le traitement hygiénique à suivre, lequel, avec les PILULES ROUGES, les ramènera sûrement à la santé.

HEMORRAGIES ET GRANDE FAIBLESSE GUERIES.

Consultation par lettre.

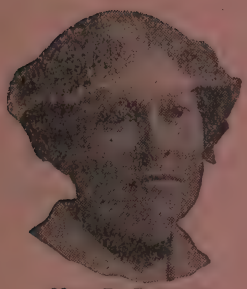

Mme B. DINELLE.

" Je suis des plus heureuses d'avoir recouvré ma santé après avoir été plusieurs mois tout à fait incapable de la moindre occupation. Des hémorragies m'avaient conduite à cet état de faiblesse ; elles se répétaient toutes les deux ou trois semaines et duraient des jours et des jours. J'en suis venue à ne pouvoir même marcher ; lorsque je n'étais pas couchée, on me traînait dans une chaise. Je me décourageais de perdre continuellement des forces malgré les remèdes que mon médecin me donnait. Je ne pourrais vraiment pas bien expliquer comment j'étais et il faut être passé par cet état pour comprendre ce qu'il est. Un jour que j'étais au lit et me désolais, je me mis à écrire au médecin de la Compagnie Chimique Franco-Américaine, le Dr E. Simard, croyant qu'il pourrait bien m'indiquer le moyen d'améliorer mon sort et de m'empêcher d'aller si tôt à la mort. En effet, je reçus une réponse encourageante, et après quelques semaines de traitement j'étais bien soulagée. Les hémorragies diminuèrent, s'espacèrent de plus en plus, puis cessèrent. Les forces revinrent, l'appétit reparut et avec de bons soins et des PILULES ROUGES, ma santé se rétablit parfaitement. J'ai pris aussi beaucoup d'embonpoint. Je ne puis assez dire toute ma satisfaction de ce traitement." — Mme BENJAMIN DINELLE, Cheneville, Cté Labelle, Qué.

Les vertus curatives reconnues et l'économie du traitement par les PILULES ROUGES pour les Femmes Pâles et Faibles en ont fait, depuis vingt-cinq ans, un remède de famille sans rival.

PILULES ROUGES

POUR LES FEMMES

Mlle EUGENIE MINEAULT,

Après l'emploi de beaucoup de remèdes, prend les PILULES ROUGES et se rétablit.

Melle E. MINEAULT.

" Je fus longtemps seule pour donner les soins nécessaires à ma mère malade et pour vaquer aux travaux du ménage ; j'y mettais tout mon courage et toutes mes capacités et, malheureusement, j'y laissai aussi ma santé. Mes forces diminuèrent, j'eus des palpitations de cœur, des douleurs internes qui souvent m'empêchaient de marcher ; j'étais nerveuse et avais tellement mal à la tête que j'entendais à peine lorsqu'on me parlait. Je me mis à prendre des remèdes, de ceux qui m'étaient recommandés comme les meilleurs, mais ce fut sans bon résultat. J'aurais bien voulu guérir et je ne savais plus que faire. Enfin, j'écrivis aux Médecins de la Compagnie Chimique Franco - Américaine, je leur dis tout ce que j'endurais et leur demandai de faire en sorte de me rendre bientôt la santé. J'ai pris les PILULES ROUGES qu'ils m'ont recommandées, j'ai suivi tous les conseils qu'ils m'ont donnés et je me suis ainsi si bien rétablie que lors d'un récent voyage à Montréal je suis allée apprendre à ces médecins leur grand succès et les remercier." — Melle EUGENIE MINEAULT, Sturgeon Falls, Ont.

Mme D. DELISLE,

Connaît les PILULES ROUGES depuis avant son mariage, Elle s'en trouve toujours bien.

Mme D. DELISLE.

" Depuis bien des années, les PILULES ROUGES, dont je me sers, me donnent toujours les meilleurs résultats. Avant mon mariage, j'étais faible, avais des maux de tête, et à certaines époques je devais souvent garder le lit. Ce que je lisais alors dans les journaux, concernant les bons effets des PILULES ROUGES, ayant gagné ma confiance, je me mis à prendre ce remède, et en ayant bientôt obtenu plus de force, plus de sang, plus de vie et une sensation de bien-être, une santé jusque-là inconnue, je me promis d'en faire le remède de toute ma vie. Depuis que je suis mariée, quand je sens mes forces diminuer, quand apparaissent quelques symptômes déprimants, je prends quelques boîtes de PILULES ROUGES et en quelques semaines tout est passé." — Mme DIEUDONNE DELISLE, 10 Fanny Yard, North Adams, Mass.

Les PILULES ROUGES assurent à toute femme force et santé.

PILULES MORO
POUR LES HOMMES

Avec des PILULES MORO, chacun peut se soigner sans perte de temps et sans déboursés excessifs.

Quelques boîtes seulement de ces merveilleuses PILULES MORO remettent un homme sur pied et lui rendent sa vigueur primitive.

En voulez-vous la preuve ? Lisez ce qui suit :

M. EUGÈNE MICHAUD.

" Je ne digérais rien, avais des douleurs d'estomac et des maux de tête. Si l'on ajoute à cela de constantes douleurs de reins, on se rend compte que celui qui souffre ainsi est un être bien malade et bien malheureux. J'étais donc ainsi affecté lorsque j'ai commencé à prendre des PILULES MORO, et c'est dans ce remède que j'ai trouvé ma guérison. Elles sont aujourd'hui le remède que j'emploie toujours lorsque ma santé laisse à désirer sur quelque point." — M. EUGENE MICHAUD, Woonsocket, R. I.

M. N. I. CONSTANT.

" Je m'apercevais que mes rognons étaient affectés par des douleurs que j'éprouvais dans le dos depuis plusieurs mois. Ces souffrances augmentèrent de plus en plus et bientôt la vessie fut atteinte. Je me mis sous les soins d'un médecin, mais il me traita sans me faire aucun bien ; j'ai donc un jour abandonné tous ses remèdes pour prendre des PILULES MORO et, le croira-t-on, un changement s'opéra bientôt. Je souffrais moins et je repris le sommeil que ces douleurs continuelles m'avaient fait perdre. Depuis deux mois je jouis d'une santé parfaite et j'ai l'espoir qu'elle se maintiendra." — M. N. I. CONSTANT, 106 Main, Danielson. Conn.

Successeur de Gravel et Spénard,

Arthur Spénard

AGENT ET COURTIER D'ASSURANCE

No 51 Rue Du Platon,
Telephone 456, Trois-Rivieres

Téléphone 354 Bureau ouvert le soir

A. I. Gravel

Courtier d'Assurances

(Ci-devant de la société Gravel et Spenard)

22 Rue Alexandre, Trois-Rivieres

EXAMEN DES YEUX GRATIS

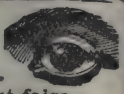

Ne **Négligez** aucun mal de **Yeux** la **Vue** est trop **Précieuse.**
Toute **lunetterie** non faite **sur commande** est toujours **nuisible.**
N'achetez jamais des *Vendeurs Ambulants*, ni aux **Magasins-à-tout-faire.**
Rien ne remplace l'**Examen** des **Yeux** par un savant **Spécialiste.**
Si vous tenez à **Guérir vos Yeux** sans drogues, opération ni douleur :

ALLEZ A — **L'INSTITUT D'OPTIQUE**
Voir et consulter le **Specialiste BEAUMIER** *Le meilleur de Montreal*
144 Est, rue Ste-Catherine, Près Ave Hôtel-de-Ville.
Il recherche les **Cas difficiles, Désespérés** : Pose **Yeux Artificiels, Naturels à se tromper.**
Fabrique et **ajuste lui-même,** depuis 25 ans, **lunettes, lorgnons, etc.**
Ses nouveaux "**Verres Toric à ordre**" sont **garantis** pour **bien Voir de Loin et de Près,** pour tracer, coudre, lire et écrire.

AVIS } Cette **annonce** rapportée vaut 15c. par dollar sur tout achat en **lunetterie.**
Prenez garde ! Pas d'agents sur le chemin pour notre **maison responsable.**
Heures de bureau: Tous les jours de 9 à 9 hrs. (Dimanche de 1 à 4 hrs.)

Nous vendons en gros seulement.

Robert Ryan Co.

FABRICANT DE

Gants, Mitaines, Raquettes et Souliers Mous

Le dernier mot de la ganterie moderne, chic et durable.

Rue St-Georges, Trois-Rivières

Bureau : Téléphone 640 Rés. : Téléphone 434

JOSEPH BARNARD, LL. B.

— AVOCAT —

Bureau: 3 rue Hart, Rés.: 17 St-Pierre
TROIS-RIVIERES

Téléphone Bell 417 Tél. Privé Désy 128
Casier Postal 210 " " Langlois 351

DESY & LANGLOIS

— AVOCAT —

Alfred Désy, 26 rue BONAVENTURE
Edouard Langlois Trois-Rivières

Hon. J. A. Tessier, C. R. Art. Trahan, LL. L.
Ministre de la Voirie F. X. Lacoursière, B. A., LL. L.

Tessier, Trahan & Lacoursière

— AVOCATS —

19 rue Alexandre, Trois-Rivières

Téléphone Bell 463 Rés. 4 de la Cathédrale

H. CARIGNAN

COURTIER D'IMMEUBLES

Bureau : Banque Hochelaga, Trois-Rivières

Rendez-vous chez....

J. W. BRITTEN & CIE,

—— POUR VOS ——

PIPES, TABAC, CIGARES, JOURNAUX, REVUES, ETC.

130 rue Notre-Dame, Trois-Rivières

Vous trouverez de Bonnes Epiceries et Provisions chez

Téléphone Bell 14

JOS. L. DURAND, Limitée

31 rue Des Forges, Trois-Rivières

Fondée en 1865
Téléphone Bell 16

P. L. Carignan
E. D. Carignan

O. Carignan & Fils,

Marchands-Epiciers

Importateurs de Vins, Liqueurs, Produits Alimentaires, Etc.

22-24 rue Des Forges, Trois-Rivières

Téléphone Bell 400

W. N. GODIN, M. D.

10 rue Bonaventure, Trois-Rivières

HEURES DE CONSULTATIONS :

De 8 à 10 a.m. De 1 à 3 p.m. De 7 à 8 p.m.

JOS. L. FORTIN

Marchand de Nouveautés

La plus grande maison du genre entre Montréal et Québec.

Ce magasin renferme un assortiment le plus complet et des plus variés de Marchandises-Sèches Nouveauté, etc.

La nouvelle annexe qui est ajoutée à son grand magasin actuel couvre un espace de près de neuf cnts pieds et c'est pour le département des Fournitures de maison et un autre département pour la confection de complets pour dames.

SA DEVISE : "La plus grande valeur pour le moins d'argent."

Une Visite est Sollicitée

177-179, Notre-Dame Trois-Rivières.

PHARMACIE PELTIER

ETABLIE EN 1894

LES PETITES PILULES ROSES PELTIER

GUÉRISSENT LES MALADIES DE FOIE,
DES INTESTINS ET LES MAUX DE TETE.

J. A. PELTIER, Pharmacien.

La DYSPEPSIE est Guérie par le Sel de Santé

Parfums, Poudre de Toilette, Chocolats, Kodaks, Films, Etc.

PRESCRIPTIONS REMPLIES AVEC SOIN

47 Rue DU PLATON, Trois-Rivières.

5ème Année

ALMANACH DES TROIS-RIVIERES

1916

J. A. Charbonneau

LIBRAIRE

EDITEUR - PROPRIETAIRE

PRIX 15 SOUS

NOTRE CINQUIEME ANNEE

Avec la présente Edition, l'"Almanach des Trois-Rivières," commence la **cinquième année** de sa publication. Son but est d'annoncer Trois-Rivières. Le succès qu'a jusqu'ici rencontré notre publication est une preuve de son utilité.

Comme on le constate aujourd'hui l'"Almanach des Trois-Rivières," a subi tous les ans des améliorations importantes, il se développe et se consolide de plus en plus, étendant constamment sa circulation dans la meilleure classe des lecteurs et parmi les maisons de commerce les plus averties.

Cette année nous ajoutons "Les Fondateurs de Trois-Rivières" par Benjamin Sulte. Il est notre historien national, c'est tout dire, et les Trifluviens n'auront qu'à se féliciter de pouvoir lire cette histoire nationale, de leur vieille cité de Laviolette, qui, est une primeur, et n'ont qu'à nous remercier de nos efforts pour les intéresser.

Si le travail de ces cinq années a été fructueux, nous tâcherons qu'il ne soit que le prélude et la préparation d'une oeuvre plus féconde encore.

Nous demandons donc à tous les amis de notre entreprise de vouloir bien nous continuer leur patronage et par leur annonce et par l'abonnement, notre circulation doublerait et nous pourrions aussi doubler les moyens pour rendre plus intéressant et plus volumineux l'"Almanach des Trois-Rivières."

J. A. CHARBONNEAU,
Propriétaire-Editeur.

N.-B. — Ci-joint une appréciation faite par un journal local.

L'ALMANACH DES TROIS-RIVIERES

Grâce à l'initiative de M. Alfred Charbonneau, libraire, notre cité des Trois-Rivières a son almanach qui en est déjà à sa quatrième édition.

On sait aujourd'hui le rôle important joué par l'almanach un peu partout, notamment en France et en Belgique. Dans ce genre d'ouvrage, ordinairement à bon marché, on fait entrer les choses les plus variées, et, si l'on veut, les choses les plus instructives et les plus utiles.

M. Charbonneau qui ne recule devant aucune difficulté, quand il s'agit de mener une entreprise à bonne fin, a dû s'imposer bien des démarches et bien des recherches pour faire de l'**Almanach des Trois-Rivières** ce qu'il est actuellement. On y trouve, en effet, des renseignements sur une foule de choses, sur les évènements de l'année, sur les derniers **disparus**, sur nos hommes publics actuels, sur nos organisations financières et nos institutions charitables. Et puis, à côté de gravures bien faites et nombreuses, se glissent des conseils plus ou moins graves mais toujours utiles.

Bref, l'**Almanach des Trois-Rivières**, qui ne pourra que se perfectionner avec le temps, mérite notre attention.

CANADIEN.

COMPUT ECCLESIASTIQUE POUR 1915

Nombre d'or (cycle) ou révolution de dix-neuf ans pour accorder l'année lunaire avec l'année solaire 17
Epacte (âge de la lune au 1er janvier) 25
Cycle solaire (il est de 28 ans) 21
Indication romaine (période de quinze ans, employée dans les bulles du Saint Siège) 14
Lette dominicale (indiquant le dimanche durant toute l'année) ... ... B-A
Lettre du Martyrologe ... ... p

FETES RELIGIEUSES

D'OBLIGATION	MOBILES
Tous les dimanches de l'an.	20 Février, Septuagésime
1er Janvier, Circoncision.	8 Mars, Cendres,
6 Janvier, l'Epiphanie.	23 Avril, Pâques.
1er Juin, l'Ascension.	29, 30, 31 Mai, Rogations.
1er Novembre, la Toussaint.	11 Juin, Pentecôte.
8 Déc., l'Imma. Conception.	18 Juin, Trinité.
25 Décembre. Noël.	22 Juin, Fête Dieu.
	3 Déc. 1er dim. de l'Avent.

FETES LEGALES AU CANADA

Tous les dimanches de l'an.	3 Juin la Fête du Roi.
1er Janvier, Circoncision.	24 Juin, St-Jean-Baptiste.
6 Janvier, Epiphanie.	1er Juillet, Confédération
8 Mars, les Cendres.	4 sept., Fête du Travail.
21 Avril, Vendredi Saint.	16 Oct., Jr d'Act. de Grâces.
24 Avril, Lundi de Pâques.	1er Novembre, Toussaint.
24 Mai, Fête de la Reine.	8 Déc., Imm. Conception.
1er Juin, Ascension.	25 Décembre Noël.

JEUNE DE PRECEPTE, AVEC ABSTINENCE

1. — Tous les mercredis, vendredis et samedis des Quatre-Temps de l'année ;

2. — Les jours de **Vigile** de la Pentecôte, (10 juin) ; de la solennité des Apôtres SS. Pierre et Paul, (3 juillet) ; de la fête de l'Assomption, (14 août) ; de la Toussaint, (31 octobre), et de Noël, 24 décembre) ;

3. — Le mercredi des Cendres et les trois jours suivants 8, 10, 11 Mars ;

4. — Tous les mercredis, vendredis et samedis des cinq premières semaines du carême ;

5. —Le dimanche des Rameaux et les six autres jours de la Semaine Sainte ;

6. — Tous les mercredis et vendredis de l'Avent.

CELEBRATION DU MARIAGE

La solennité des "noces" est permise du 7 Janvier au 8 Mars et du 23 Avril au 3 Décembre.

APPARENCE DES PLANETES POUR 1916

Etoiles du matin et du soir

Mercure. — On pourra voir la plus grande élongation de l'est le 20 Janvier, le 12 Mai, le 9 Septembre, peu après le coucher du soleil, du côté du Couchant. La plus grande élongation de l'Ouest, le 1er Mars, le 29 Juin, le 20 Octobre, aura lieu avant le lever du soleil du côté du Levant.

Vénus. — Etoile du soir jusqu'au 3 Juillet et étoile du matin le reste de l'année. Elle sera dans son plus vif éclat le 27 Mai, ainsi que le 9 Août. Vénus et Jupiter seront réunis les 13 et 14 Février, Jupiter étant au Sud. Passablement près de Saturne le 24 Mai.

Mars. — Etoile du matin jusqu'au 9 Février et étoile du soir le reste de l'année.

Jupiter. — Etoile du soir jusq'au 1er Avril, étoile du matin jusqu'au 23 Octobre, et étoile du soir le reste de

l'année. Ses Satellites ne sont pas visibles en Mars et en Avril.

Saturne. — Etoile du matin jusqu'au 4 Jan., étoile du soir jusqu'au 12 Juil., puis étoile du matin.

ECLIPSES EN 1916

Dans l'année 1916 il y aura cinq éclipses, trois du Soleil et deux de la Lune.

I. — Une éclipse partielle de la Lune le 20 Janvier. La Lune entre dans l'ombre à 2h. 55m. a. m., milieu de l'éclipse à 3h. 40m. La Lune sort de l'ombre à 4h. 24m. Grandeur 0.137.

II. — Une éclipse totale du Soleil le 3 Février, visible au Canada comme éclipse partielle. — L'éclipse commence à Toronto à 10h. 19m. a. m., milieu de l'éclipse à 11h. 17m., et fin de l'éclipse à 0h. 15m. p. m. La plus grande obscuration sera 0.291. La Zone de la totalité passera par la Colombie et le Vénézuéla dans l'Amérique du Sud, et passant dans une direction nord-est à travers l'Atlantique prendra fin juste avant d'atteindre l'Angleterre.

III. — Une éclipse partielle de la Lune le 14 Juillet, visible au Canada, sauf dans la partie Ouest. La Lune entre dans l'ombre à 10h. 19m. p.m., milieu de l'éclipse à 11h. 46m. La Lune laisse l'ombre le 15 juillet à 1h. 13m. a. m. Sa magnitude équivaut à 0.800.

IV. — Une éclipse annulaire du soleil le 29 Juillet, invisible en Amérique. La ligne centrale passe à travers le sud-ouest de l'Australie.

V. — Une éclipse partielle du soleil le 24 Décembre, invisible au Canada.

COMMENCEMENT DES QUATRE SAISONS

Printemps — Le 20 Mars à 6hrs p. m.
Eté — Le 21 Juin à 1hr p. m.
Automne — Le 23 Septembre à 4hrs p. m.
Hiver — Le 21 Décembre à 11hrs p. m.

ERES OU EPOQUES DIVERSES

La présente année est :

De l'ère chrétienne	1916
De la période Julienne (an de)	6629
Des Olympiades	2692
De la fondation de Rome	2669
De l'Hégire ou Ere des Turcs	1335
Des Chinois du 75e cycle	53e
De l'ère des Juifs, a commencé le 12 sept.	5677
De la création du monde	5916
Du Pontificat de SS. Benoit XV	2
Du règne du roi George V	7
De la découverte de l'Amérique	424
De la découverte du Canada	381
De la cession d uCanada	152
De la République des Etats-Unis ..156	139
De la République Française	45
De la puissance du Canada	49
De la fondation de Québec	308
De la fondation de Montréal	274
De la fondation des Trois-Rivières	282
De l'"Almanach des Trois-Rivières"	5
De la grande guerre	2

EXPLICATION DES SIGNES ET ABREVIATIONS

La colonne CL. désigne la couleur des ornements de l'Eglise pour chaque jour, le signe les jours où on peut dire des messes basses avec des ornemnts noirs ; et le signe* les dimanches où à vêpres on prend la couleur du jour suivant.

N. L., Nouvelle Lune.
P. L., Pleine Lune.
H. M., Heure, Minute.
P. Q., Premier Quartier.
D. Q., Dernier Quartier.
Q. Tps., Quatre-Temps.

1er Mois **JANVIER** 31 Jours

PHASES DE LA LUNE

Nouvelle lune 4 11 45 p.m. Pleine lune 20 3 29 a.m.
Premier quartier 11 10 31 p.m. Dernier quartier 27 7 35 p.m.
Cons. à l'Enfant Jésus—Les jours croisent de 1hr. et 5 minu.

D.	JOURS	CL.	FETES ET RUBRIQUES.	Soleil Lev	Soleil Cou	Lune Levé
				H. M.	H. M.	H. M.
1	Samd	b	Circoncision, de N.S.J.C., dbl, 2cl.	7 52	4 50	4 0a
2	DIM.	r	Octave de S.Etienne, simpl.	7 52	4 51	5 22
3	Lundi	b	S.Nom de Jésus, dbl. 2cl. Kyr. 2cl.	7 52	4 52	9 36
4	Mardi	r	Octave des SS. Innocents, simpl.	7 52	4 53	Couc.
5	Merc.	b	Vigile de l'épiphanie, semid. priv.	7 52	4 54	5 33
6	Jeudi	b	Epiph. de N.S.J.C., dbl. 1cl, (d'ob.)	7 52	4 55	6 56
7	Vend.	b	De l'Octave.	7 52	4 56	8 18
8	Samd	b	De l'octave de l'épipha. } semid.	7 52	4 57	9 34
9	Dim.	b	Dim. de l'Octave et 2apr. { l'Epip.	7 52	4 58	10 45
10	Lundi	b	De l'Octave } semid.	7 52	4 59	11 56
11	Mardi	b	De l'Octave.	7 52	5 0	A.M.
12	Merc.	b	Octave de l'épiphanie, dbl. maj.	7 51	5 1	1 2
13	Jeudi	b	S.Hilaire, ev. conf. et docteur.	7 51	5 2	2 9
14	Vend.	b	S. Paul, 1er Ermite, confesseur.	7 50	5 4	3 18
15	Samd	b	S.Marcel, page et martyre.	7 50	5 5	4 19
16	DIM.	†r	II après l'Epiphanie	7 49	5 6	5 19
17	Lundi	vr	S.Antoine, Oblé, docteur.	7 48	5 7	6 14
18	Mardi	b	Chaire de S.Pier. à Rom., dbl. maj.	7 48	5 8	6 59
19	Merc.	b	Ste Famille, J. M. J., 2 cl.	7 47	5 10	7 36
20	Jeudi	r	SS. Fabien et Sébastien, martyrs.	7 47	5 11	Levé
21	Vend.	r	Ste Agnès, vge et mart.	7 46	5 12	6 42
22	Samd	†r	SS. Vincent et Anastase, martyrs.	7 45	5 13	7 49
23	DIM.	†b	S.Raymond de Pennafort, conf.	7 44	5 15	8 57
24	Lundi	vrb	III apr. l'Epiphanie.	7 43	5 16	10 3
25	Mardi	b	Conversion de S.Paul, dbl maj.	7 42	5 17	11 13
26	Merc.	r	S.Polycarpe, ev. et mart.	7 42	5 19	A.M.
27	Jeudi	b	S.Jean Chrysostôme, év., con., doc.	7 41	5 20	0 26
28	Vend	†r	Ste Agnès, secundo.	7 40	5 21	1 41
29	Samd	b	S.François de Sales, év., con., doc.	7 39	5 22	2 59
30	DIM.	vr	Iv Dim, après l'Epiph., semid,	7 38	5 24	4 16
31	Lundi	b	S.Pierre Nolasque. conf.	7 37	5 25	5 22

(a) Quand il y deux couleurs. la première est pour les messes basses et la seconde pour la messe solennelle

TEMPERATURE

1 au 3 froid
3 5 neige
5 8 doux
8 10 beau
10 12 plus doux
12 15 un peu de pluie
15 au 18 froid
18 20 neige
20 22 très froid
22 24 moins froid
24 26 neige
26 30 changement froid, très doux

EPHEMERIDES — JANVIER 1916

1—Le "Formidable" cuirassé anglais, coulé dans la Manche.
2—Mort de l'Hon. Trefflé Berthiaume, à l'âge de 66 ans M.F. A. Verrette, nommé marguiller à la cathédrale.
3—Prières publiques pour la cessation de la grande guerre.
4—Au Séminaire décès de Mgr. Guilbert.
5—Ouverture de la session Provinciale de Québec
8—Hon. Alp. Racine fait conseiller Législatif.
9—Un permis de la corporation est donné aux Raquetteurs pour leur carnaval.
10—Conférence de l'abbé Larsimont, prêtre belge.
13—A l'Hôpital, décès de M. le chanoine Savoie.
14—A Montréal, le Devoir fête son 5e anniversaire de fondation.
15—Victoire anglaise à La Bassée.
16—Brillante charge du "Princesse Patricia."
17—Il y a 6,920 écoles et 15,341 professeurs dans la Province de Québec.
18—Les travaux de la nouvelle annex du Seminaire sont commencés.
19—Raid de Zeppelins sur l'Angleterre.
20—Dans la Province de Québec il y a 1,200 municipalités pour une population de 2,217,000 âmes.
21—M. l'abbé Aug. Lelaidier, nommé chapelain des Ursulines et principal de l'Ecole Normale.
22—Mgr Ubald Marchand fait grand vicaire du diocèse.
23—Visite officielle de S. E. le cardinal L. N. Bégin aux Trois-Rivières.
24.—Les croiseurs allemands "Blucher" et "Kolberg" coulés par les anglais.
25—Une franchise de 20 ans est accordée à la "Three Rivers Traction Co." pour un tramway en notre ville.
27—La corporation verse $100 pour l'oeuvre du Comité France-Amérique, section de Québec.
31—M. L. Magny gagne la coupe de $50 en or de 3 ans pour ses volailles Rhode Island Rouges.

2ème mois **FEVRIER** 29 jours

PHASES DE LA LUNE

Nouvelle lune 3 11 6 a.m. Pleine lune 18 9 29 p.m.
Premier quartier 10 5 20 p.m. Dernier quart. 26 4 24 a.m.

Consacré aux douleurs de la S. Vierge, les jours crois. de 1h 33 mi.

D.	JOURS	CL.	FETES ET RUBRIQUES	Soleil		Lune
				Lev	Cou	Lev.
				H. M.	H. M.	H. M.
1	Mardi	r	S.Ignace, év. et matyr.	7 36	5 26	6 19
2	Merc.	b	Purif.de B.V M.,abl.2cl.Ave Reg.	7 35	5 28	7 0
3	Jeudi	†r	S.Blaise, év. et mart.	7 33	5 29	Cou.
4	Vend.	b	S.André Corsimi, év. et conf.	7 32	5 31	7 4
5	Samd.	r	SteAgathe, vge et mart.	7 31	5 32	8 21
6	DIM.	b	Sol. de la Purif.,Bén. des Gierges	7 30	5 33	9 34
7	Lundi	b	S.Romuald, abbé, donle	7 29	5 35	10 49
8	Mardi	b	S.Jean de Matha. conf.	7 27	5 36	11 56
9	Merc.	b	S.Cy. d'Al., év. et docteur.	7 26	5 38	A.M.
10	Jeudi	b	SteScholastique, vierge.	7 25	5 39	1 4
11	Vend.	b	Ap. de la B.V.M. à Lourdes.	7 24	5 40	2 9
12	Samd.	†b	SS. Sept Fond., conf.	7 22	5 42	3 11
13	DIM.	vl	VI apr. l'Epiphanie	7 21	5 43	4 8
14	Lundi	†r	S.Valentin, mart.	7 19	5 45	4 56
15	Mardi	†r	SS.Faustin et Jovite, mart.	7 18	5 46	5 35
16	Merc.	vr	De la férie	7 17	5 47	6 8
17	Jeudi	vr	De la férie	7 15	5 49	6 35
18	Vend.	†r	S.Siméon, ev. et mart.	7 14	5 50	Lev.
19	Samd	†b	De la Ste Vierge.	7 12	5 52	6 46
20	Dim.	vl	Sept., 2 cl Kyr. du dim.	7 11	5 53	7 54
21	Lundi	vl	De la férie.	7 9	5 54	9 6
22	Mardi	b	Chaire de St Pierre, à Antioche.	7 8	5 55	10 16
23	Merc.	b	S.Pier. Damien, év., conf, et doc.	7 6	5 57	11 33
24	Jendi	vl	Vigil. de S.Mathias	7 5	5 58	A. M.
25	Vend.	r	St-Mathias, apôtre, 2 cl.	7 3	5 59	0 47
26	Samd	b	De la Ste Vierge.	7 1	6 0	2 3
27	DIM.	vl	Sexagésime, 2cl. Kyr. du dim.	1 0	6 1	3 12
28	Lundi	vl	De la férie	6 58	6 3	4 9
29	Mardi	vl	De la férie	6 57	6 4	4 55

TEMPERATURE

1 au 3	très froid.	15 au 18	plui et neige
3	5 doux	18	20 doux
5	8 neige	20	23 variable
8	12 température à zéro	23	27 Incertain
10	12 plus doux	27	30 froid
12	15 neige		

EPHEMERIDES — FEVRIER 1915

1—Formation d'une garde Civique sous la présidence de M. C. R. Whitehead.
2—Le chiffre total du commerce canadien en 1914 est de $11,297,447.25.
4—Il y a en Canad $12,660,000.00 d'assurance-vie.
5—Au pays canadien on compte 1,566,000 familles.
6—Convention et carnaval des Raquetteurs en notre ville.
7—Environ 700,000,000 lettres et cartes postales mises annuellement à la poste au Canada.
8—Mort de Sir Charles Langelier, lieutenant-gouverneur à Québec.
9—Première journée de la grande semaine d'Etalage à Montréal, organisée par "La Patrie."
10—M. Frank Pauzé nommé président de la Chambre de Commerce de Montréal.
11—La récolte du Canada pour 1914 fut de $630,961.000.
12—Le Pont de Québec aura 3,228 pieds longueur et 150 pieds de haut, coûtera plus de 6 millions de piastres.
1313—Capt. J. A. Pelletier, devient officier recruteur pour le 41e Régiment Canadien-Français.
15—M. Eugène Lesieur nommé maire d'Yamachiche pour la 4e fois.
16—Décès de M. Thos. Shallow, à Toronto.
17—Mort de Mgr H. S. Baril P. A. et V. G.
18—L'édit Allemand pour la zone de guerre entre en force
19—Les cinq principales nations en guerre ont dépensé $8,575,000,000.
20—Conférences agricoles à l'Hôtel-de-Ville.
21—M. Philémon Cousineau, choisi chef de l'Opposition à Québec.
22—"Evelyn" navire Américain coulé par les allemands
24—L'exportation du Canada a été de $428,315,512.
25—Les forts extérieurs des Dardanelles sont détruits par la flotte anglaise.
26—Les Russes battent les Allemands à Pryasnys.
28—Grandes Courses annuelles à l'Académie De La Salle.

3ème mois **MARS** 31 jours

PHASES DE LA LUNE

Nouvelle lune 3 10 58 p.m. Pleine lune 19 0 27 p.m.
Premier quart. 11 1 83 p.m. Dernier quart. 26 11 22 a.m.

Le Soleil entre au Bélier, le 20, à 11h. 51m. du soir.

D.	JOURS	CL.	FETES ET RUBRIQUES	Soleil		Lune
				Lev	Cou	Lev.
				H. M.	H. M.	H. M.
1	Merc.	†vl	De la férie.	6 55	6 5	5 31
2	Jeudi	vl	De la férie.	6 53	6 6	6 1
3	Vend.	r	De la couronne d'épine.	6 51	6 8	Cou.
4	Samd.	b	S Casimir, conf. semid.	6 50	6 9	7 10
5	DIM.	vl	Quinquasime	6 48	6 11	8 22
6	Lundi	r	Stes Perpétue et Félicité, mart.	6 46	6 12	9 33
7	Mardi	b	S.Thomas d'Aquin, conf. et doct.	6 44	6 13	10 44
8	Merc.	b	Les Cendres	6 42	6 15	11 53
9	Jeudi	b	S.Jean de Dieu, conf.	6 41	6 16	A.M.
10	Vend.	†r	S.Françoise Romaine veuve	9 39	6 18	0 57
11	Samd.	vl	SS. 40 Martyrs, semid.	6 37	6 19	1 58
12	DIM.	bl	1er du Carême	6 35	6 20	2 49
13	Lundi	vl	De la férie.	6 33	6 21	3 31
14	Mardi	vl	De la férie.	6 32	6 23	4 7
15	Merc.	†vl	S.Grég. I. le grand, pape et doct.	9 30	6 24	4 37
16	Jeudi	vl	De la férie.	6 28	6 25	5 2
17	Vend.	b	Qua.-Temps Kyr. dim. Car. Vêp.	6 26	6 26	5 22
18	Samd.	b	De la férie. (de ce dim. Suffr.	6 24	6 27	5 42
19	DIM.	b	De la férie.	6 23	6 2	Lev.
20	Lundi	vl	S.Patrice, év. et conf. dbl. maj.	6 21	6 30	8 3
21	Mardi	vl	S.Cyrille de Jérus., ev. et doct.	6 19	6 31	9 19
22	Merc.	†vl	Com. sol. de S.Jo. ép. de V.Marie	6 17	6 32	10 36
23	Jeudi	vl	De la férie.	6 15	6 33	11 53
24	Vend.	vl	De la férie.	6 14	6 35	A.M.
25	Samd.	b	De la férie.	6 13	6 36	1 3
26	DIM.	b	An. de la B.V.M., dbl. 1 cl. Sol.	6 10	6 37	2 5
27	Lundi	b	N.D. de Pitié, dbl. maj.	6 8	6 38	2 53
28	Mardi	vl	S.Jean Damascène, con. et doct.	6 6	6 39	3 31
29	Merc.	vl	De la férie.	6 5	6 41	4 3
30	Jeudi	vl	Précieux Sang de N. S. d. m.	6 3	6 42	4 27
31	Vend.	r	N.-Dame de Pitié.	6 1	6 43	4 50

TEMPERATURE

1 au 3 froid
3 5 bourasque de neige
5 8 pluie
8 10 plus froid
10 12 neige
12 15 tempêtes
15 au 18 doux
18 20 vents
22 24 gros vents
24 28 modéré
28 30 pluie

EPHEMERIDES — MARS 1915

1—La Grande-Bretagne annonce le blocus de l'Allemagne.

2—L'Angleterre donne avis au monde entier d'un blocus complet.

3—Un drapeau présenté au 22e R. C. F. à St-Jean.

4—Retraite annuelle par le R. P. Joachim.

—Le Canada possède 434,290.000 acres de terre propres à l'agriculture, 36,388,290 en culture.

6—Ses pouvoirs d'eau a 16,060,000 chevaux-vapeurs.

7—Il occupe la 5e place parmi les nations pour le Blé.

9—Arrivée du brise-glace "Lady Grey."

11—Incendie du palais de Justice à Montréal.

11—Concert par les Raquetteurs à l'hôtel de ville.

12—Concert par l'Union Musicale.

14—Le "Dresden" est coulé.

15—Une franchise de dix ans est accordée à la North Shore Power Co.

16—M. l'abbé J. A. Lemire nommé curé de Ste-Cécile.

18—Les cuirassiers anglais "Irrésistide" "Océan" et le "Bouvet" français, coulés dans les Dardanelles.

19—Le contrat pour l'annexe du Seminaire est donné à M. Ans. Dubé.

20—On annonce la chute de PRZENYSL.

24—L'arrivée de l'armée alliée à Gallipoli.

25—Le sous-marin U-29 est coulé.

26—Victoire Russe dans les Carpathes.

27—Naufrage du "Palade" et "Aquila" anglais.

28—La production du blé du monde est 4,000,000,000 boisseaux.

29—L'Antitoxine, nouveau serum découvert contre l'infection des blessures.

31—Un cultivateur vient d'avoir 100 liv. de lait avec 59 sous de nourriture, faisant un profit de $30. par vache

4ème mois **AVRIL** 30 jours

PHASES DE LA LUNE

	J. H. M.		J. H. M.
Nouvelle lune	2 11 21 a.m.	Pléine lune	18 0 8 a.m.
Premier quartier	10 9 36 a.m.	Dernier quart.	24 5 38 p.m.

Le Soleil entre au Taureau le 20, à 11h. 29m. du matin.

D.	JOURS	CL.	FETES ET RUBRIQUES.	Soleil Lev	Soleil Cou	Lune Lev.
				H. M.	H. M.	H. M.
1	Samd	vl	De la férie	5 59	6 44	5 10
2	DIM.	vn	IVm du Carême, Semid	5 57	6 45	Cou.
3	Lundi	b	S.François de Paule C. D.	5 56	6 47	8 24
4	Mardi	b	S.Isidore.	5 54	6 48	9 33
5	Merc.	vl	S.Vincent Ferrier.	5 52	6 49	10 41
6	Jeudi	b	De la férie.	5 50	6 50	11 44
7	Vend.	b	Notre Dame de Pitié.	5 48	6 51	A.M.
8	Samd.	b	De la férie.	5 47	6 53	0 40
9	DIM.	vl	Passion, 1 cl. semid.	5 45	6 54	1 26
10	Lundi	vl	S.François de Paule. C. d. (hier)	5 53	6 55	2 5
11	Mardi	b	S.Leon, Ev. D., doub.	5 41	6 56	2 36
12	Merc.	b	De la férie.	5 40	6 58	3 3
13	Jeudi	b	S.Vincent Ferrier, C., d.	5 38	6 59	3 25
14	Vend	vl	N.-Dame de Pitié, doub. maj.	5 36	7 0	3 44
15	Samd.	b	Del a férie.	5 35	7 2	4 3
16	DIM.	vl	Rameaux, 1cl. semid.	5 33	7 3	4 23
17	Lundi	vl	De la férie.	5 31	7 4	4 47
18	Mardi	vl	De la férie.	5 29	7 5	Lev.
19	Merc.	vl	De la férie.	5 28	7 7	9 45
20	Jeudi	b	Jeudi Saint, 1 cl.	5 26	7 8	10 51
21	Vend.	n	Vendredi Saint, 1 cl.	5 25	7 9	11 57
22	Samd.	b	Samedi Saint, 1 cl.	5 23	7 10	A.M.
23	DIM.	b	Pâques, doub. 1 cl.	5 22	7 11	0 49
24	Lundi	b	De l'Octave,	5 20	7 12	1 32
25	Mardi	b	De l'Octave, Ire cl.	5 19	7 14	2 5
26	Merc.	b	De l'Octave,	5 17	7 15	2 32
27	Jeudi	b	De l'Octave, semid.	5 16	7 16	2 55
28	Vend.	b	De l'Octave,	5 14	7 17	3 15
29	Samd.	b	De l'Octave,	5 13	7 18	3 36
30	DIM.	b	Paq. Quasimado, doub. maj.	5 11	7 19	3 35

TEMPERATURE

1 au 3 sec
3 5 beau
5 8 gelée
8 12 froid
12 15 moins froid
15 au 18 plus chaud
18 20 neige et gelée
20 22 plus frais
22 25 neige
25 28 doux et beau
28 30 tonnerre

EPHEMERIDES — AVRIL 1915

1—LE Pape reçoit chaque jour 23,000 lettres et journaux il a 35 secrétaires.
2—La Province de Québec a 4,043 miles de voie ferrée.
3—On estime à 12,000,000 d'exemplaires le nombre de journaux en circulation dans le monde entier.
5—Jos. Williard devient champion pugiliste de l'univers, contre Jack Johnson en 26 rondes.
7—La Russie est la nation qui fournit le plus de blé avec 962,000,000 boisseaux.
8—Diner-causerie des membres de la Chambre de Commerce.
10—La France produit 356,000,000 boisseaux de blé.
12—La production mondiale de l'avoine est de 4,500,000,-000 de boisseaux et l'orge 1,600,000,000.
14—Les anglais ont perdu 12.811 sold. à Neuve-Chapelle.
15—L'emploi des Timbres de Guerre devient obligatoire.
17—Les Anglais s'emparent de la colline 60 près d'Yprès.
18—L'Allemagne occupe le 8e rang parmi les nations avec 175.000.000 boisseaux.
19—Bataille de St-Julien ou il a eu 9,482 Canadiens de tués, blessés et prisonniers.
23—Soirée donnée par The Church of England Men's Society.
24—Brillant fait d'armes des troupes canadiennes au nord d'Yprès.
25—La consommation annuelle du fer est de 45.000.000. tonnes.
26—Les travaux pour les trottoirs permanents commencent par les rues St-Charles, Laviolette et Royale.
27—Les Alliés avancent sur les rives des Dardanelles.
28—La Corporation décide de continuer la rue Ste-Geneviève à la rue St-Paul.
29—M. le chanoine L. Arcand devient Protonotaire Apostolique.
30—Sir Wilfrid Laurier visite notre ville.
31—Six maisons incendiées à Ste-Anne de la Pérade.

5ème mois **MAI** 31 jours

PHASES DE LA LUNE

	J. H. M.		
		Pleine lune	17 9 11 a.m.
Nouvelle lune	2 0 29 a.m.	Dernier quart.	24 0 16 a.m.
Premier quart.	10 3 47 a.m.	Nouvelle lune	31 2 37 p.m.

Le Soleil entre aux Gémeaux le 21, à 5h. 6m. du matin.

D.	CL.	JOURS	FETES ET RUBRIQUES.	Soleil Lev	Cou
				H. M.	H. M.
1	r	Lundi	SS. Philippe et Jacques, apôtres	4 30	6 56
2	r	Mardi	S.Marc, Evang. dbl. 2 cl.	4 29	6 58
3	r	Merc.	Invention de la Ste Croix	4 27	6 59
4	b	Jeudi	Ste Monique, veuve	4 25	7 1
5	b	Vend.	S. Pie V, pape et conf.	4 23	7 3
6	r	Samd	S. Jean devant la Porte Latine	4 21	7 5
7	b	DIM.	II apr. Pâques. Sol de l'Annon.	4 20	7 6
8	b	Lundi	Ap. de S. Michel Archange	4 18	7 7
9	b	Mardi	S. Grégoire de Nazianze	4 17	7 8
10	b	Merc.	Solennité de S. Joseph	4 16	7 6
11	b	Jeudi	De l'octave	4 15	7 10
12	r	Vend	SS. Nérée, Archille et Do.	4 14	7 11
13	b	Samd	De l'octave	4 13	7 12
14	b	DIM.	III apr. Pâq. Sol de S Joseph	4 12	7 13
15	b	Lundi.	S. Jean-Baptiste de la Salle, conf	4 11	7 14
16	b	Mardi	S. Ubald, év. et conf.	4 10	7 15
17	b	Merc.	Octave de la Sol. de S. Joseph	4 9	7 16
18	r	Jeudi	S. Venant, martyr.	4 8	7 17
19	b	Vend	S. Pierre Célestin. pape et conf.	4 7	7 18
20	b	Samd	S. Bernardin de Sienne, conf.	4 6	7 19
21	b	DIM.	IV apr. Pâques. Kyr. du Temps	4 5	7 20
22	b	Lundi	De la férie	4 4	7 21
23	b	Mardi	De la férie	4 3	7 23
24	b	Merc.	De la férie	4 2	7 24
25	b	Jeudi	St Grégoire VII, pape et conf.	4 1	7 25
26	b	Vend.	S. Philippe de Néri, conf.	4 0	7 26
27	b	Samd.	S. Bède de Vénérable, con., doc.	3 59	7 27
28	b	DIM.	V apr. Pâques Kyr. T.P.A. Vêp.,	3 58	7 28
29	b	Lundi	Rogations. Ste Marie Madeleine	4 57	7 29
30	r	Mardi	Rogations.S.Félix I.pape et mart.	3 56	7 30
31	b	Merc.	Eogations. (Vig. de l'Ascension)	3 56	7 31

TEMPERATURE

1 au 3 nuageux
3 6 averses fréquentes
6 8 plus frais
8 10 entré la nuit
10 13 Tonnerre
13 15 pluie
15 au 18 plus chaud
18 20 beaucoup plus chaud
20 22 pluie
22 24 lourd et nuageux
24 28 température élevée
28 31 tonnerre et pluie

EPHEMERIDES — MAI 1915

1—Le "Gulfry" américain torpillé par les allemands.
2—Mtre J. A. Désy batonnier du Barreau des 3-Rivières.
3—Les pertes Canadienne à Yprès sont de 1,000.
4—M. Alfred Lachance se noie accidentellement à l'aqueduc.
5—La guerre coûte à l'Angleterre $6,316,000 par jour.
6—La duré moyenne du règne d'un souverain anglais a été de 23 ans.
7—Mort de l'abbé M. Villeneuve à l'Hôpital.
7—Le "Lusitania" torpillé et coulé avec 1,500 passagers.
9—L'incendie du club "Corona", Labelle et Chaîné et La-Rue, rue des Forges.
10—Dans les banques du Canada il y a actuellement $1,016,000.00 en dépots.
11—Gain des Allies au nord d'Arras.
12—Un enfant de 8 ans, Sylvins Manseau a été trouvé mort sur le coteau, ayant une balle dans la tempe.
13—Incendie des scieries de la "Gres Falls Co." sur le St-Maurice.
14—Mort de l'Hon. juge Siméon Pagnielo, Montréal.
16—On vote la prohibition a Shawinigan.
18—Défaite des Autrichiens en Bukovine.
19—On évalue à 12,896.000 acres la superficie du blé au Canada.
20—Les allemands s'emparent de Riga.
21—Le stock total de monnaie d'or dans le monde est de $7,000,000,000.
23—L'Italie déclare la guerre à l'Autriche-Hongrie et se range du côté de la Triple-Entente.
23—L'Hon. J. Bureau présente un magnifique drapeau aux cadets de la Salle.
27—Le "Majestic" est coulé dans les Dardannels.
28—L'amiral sir H. B. Jackson nommé premier Lord de l'Amirauté.
31—Un aviateur allemand lance des bombes sur Londres 40 pertes de vie.

6ème mois **JUIN** 30 jours

PHASES DE LA LUNE

	J.	H.	M.		J.	H.	M.	
Premier quartier	8	6	50	p.m.	Dernier Quartier	22	8	16 p.m.
Pleine lune	15	4	42	p.m.	Nouvelle lune	30	5	43 a.m.

Le Soleil entre au Cancer le 21, à 1h. 29m. du soir.

D.	JOURS	Cl.	FETES ET RUBRIQUES.	Soleil Lev.	Soleil Cou.	Lun Cou.
				H. M.	H. M.	H. M.
1	Jeudi	b	Ascension (d'oblig.)	4 39	7 52	9 15
2	Vend.	b	Du 2e jour de l'oct.	4 38	7 53	9 58
3	Samd	b	Du 3e jour de l'oct.	4 38	7 54	10 34
4	DIM.	b	Dim. dans l'oct. Kyr. T. P.	4 37	7 54	11 5
5	Lundi	r	S. Boniface, év. et mart.	4 37	7 55	11 30
6	Mardi	b	S. Norbert, ev. et conf.	4 36	7 56	11 51
7	Merc.	b	Du 7e jour de l'oct.	4 36	7 56	A M.
8	Jeudi	b	Octave de l'Ascension, dbl. maj.	4 36	7 57	0 10
9	Vend	b	De la férie	4 36	7 58	0 29
10	Samd	r	Jeune. Vigile de la Pentecôte	4 35	7 55	0 48
11	DIM.	r	Pentecôte, dbl 1 cl oct.	4 35	7 58	1 9
12	Lundi	r	De l'octave, dbl. 1 cl.	4 35	7 57	1 35
13	Mardi	r		4 35	8 0	2 7
14	Merc.	r	Quatre-Temps. Jeune de l'oct.	4 35	8 0	2 50
15	Jeudi	r	De l'octave,	4 35	8 1	Lev.
16	Vend	r	Quatre-Temps. Jeune de l'oct.	4 35	8 1	8 25
17	Samd	r	Quatre-Temps. Jeune de l'oct.	4 35	8 1	9 19
18	DIM.	b	I apr. Pent. Très Ste Trinité	4 35	8 2	10 1
19	Lundi	b	Ste Julienne de Falconiéri, Vier.	4 35	8 2	10 35
20	Mardi	r	S. Silvère, pape et mart.	4 35	8 3	11 2
21	Merc.	b	S. Louis de Gonzague conf.	4 35	8 3	11 24
22	Jeudi	b	Com. Sol. du S. Corps de N.S J.C.	4 36	8 3	11 44
23	Vend.	b	(Vigile de la Nat. de S. Jean-Be.)	4 36	8 3	A M.
24	Samd.	b	Nativité de S. Jean-Baptiste	4 36	8 3	6 7
25	DIM.	b	II apr. Pent. et Dim. dans l'oct.	4 37	8 3	0 29
26	Lundi	b	Du 5e jour de l'oct	4 37	8 3	0 53
27	Mardi	b	Du 6e jour de l'oct.	4 37	8 3	1 22
28	Merc.	b	(Vigile des SS. Ap. Pierre et Paul	4 38	8 3	1 58
29	Jeudi	r	SS. Pierre et Paul, apôtres	4 38	8 3	2 40
30	Vend.	b	Sacré-Coeur de Jésus	4 38	8 3	Cou.

TEMPERATURE

1 au 3 Frais
3 5 pluie
5 8 Tonnerre
8 10 Sec et chaud
10 12 Plus chaud
12 15 Fortes Pluies
15 au 18 plus frais
18 20 Tonnerre
20 23 Pluie
23 25 Beau
28 30 Chaud

EPHEMERIDES — JUIN 1915

1—Il y a environ un millier d'aveugles dans le monde.
3—Przemysl est reprise par les Austro-Allemands.
4—A Montréal, mort de l'hon. S. Beaudin.
6—Le R. P. Rutten, dominicain belge, parle à la cathédrale à la grand'messe.
8—Le tirage au sort tombe sur les échevins Mercier Ryan et Bettez.
9—La corporation décide d'acheter un concasseur, capacité 300 tonnes par jour, au prix de $2,500.
10—Démission de M. Bryan, secrétaire des Etats-Unis.
12—Au Canada il y a 2,003 Unions ouvrières dont 166,163 membres.
13—Grande démonstration au Monument du Sacré-Coeur.
15—Mort de Mgr Henri Têtu, à Québec, mort de Mgr Langevin, archevêque de St-Boniface, Manitoba.
21—Mort de Mgr M. F. Richar, évêque Acadien.
23—"Lemberg" pris par les Allemands.
24—La fête nationale célébrée avec pompe, en notre ville.
26—Les importations au Canada sont de $455,471,471.
27—Ordination de quatre diacres et cinq sous-diacres, à la cathédrale.
29—Les exportations du Canada sont $461,442,509.
30—La dette totale du Canada est de $450,287,721.

LA CAUSE DE L'EDUCATION

Il y a, dans la province, 6,924 écoles. — Le nombre des professeurs est de 15,341 ; 305 nouvelles écoles érigées, l'an dernier. — $1,117,895 dépensés au cours de l'année, par le département de l'Instruction Publique.

8ème mois **JUILLET** 31 jours

PHASES DE LA LUNE

J. H. M.

Nouvelle lune 8 6 55 a.m. Pleine lune 21 6 33 p.m.
Premier quartier 14 11 40 p.m. Dernier quart. 29 9 15 a.m.

Le Soleil entre au Lion le 23, à 0h. 26m. du mat.

D.	JOURS	CL.	FETES ET RUBRIQUES	Soleil	
				Lev	Cou
				H. M.	H. M.
1	Samd.	b	Précieux Sang de N.S.J.C. dbl. 2cl.	3 56	7 43
2	DIM.	b	III apr. Pent., Visitation de la B.V.M.	3 56	7 43
3	Lundi	r	Du 5e jour de l'oct.	3 57	7 43
4	Mardi	b	Du 6e jour de l'oct.	3 57	7 43
5	Merc.	r	S. Antoine Marie Zaccaria, conf.	3 58	7 42
6	Jeudi	r	Oc. des SS. Apô. Pierre et Paul	3 59	7 42
7	Vend.	b	SS. Cyrille et Méthode, év. et conf.	4 0	7 41
8	Samd.	b	Ste Elizabeth, reine du Portugal, veu.	4 0	7 40
9	DIM.	vr	IV apr. Pent.	4 1	7 39
10	Lundi	r	Les SS. Sept Frères, mart.	4 2	7 38
11	Mardi	b	S. Pie I, pape et mart.	4 3	7 38
12	Merc.	b	S. Jean Gualbert, abbé.	4 4	7 37
13	Jeudi	r	S. Anaclet, pape et mart.	4 5	7 37
14	Vend.	b	S. Bonaventure év., conf. et doct.	4 6	7 36
15	Samd	b	S. Henri II, empereur et conf.	4 7	7 36
16	Dim.	b	V apr. Pent.	4 8	7 35
17	Lundi	b	S. Alexis, confesseur.	4 9	7 35
18	Mardi	b	S. Camille de Lellis, conf.	4 10	7 34
19	Merc.	b	S. Vincent de Paul, conf.	4 11	7 33
20	Jendi	b	S. Jérôme Émilien, conf.	4 12	7 32
21	Vend.	b	Ste Prazède, vierge.	4 13	7 31
22	Samd	b	Ste Marie Madeleine, pénitente.	4 14	7 30
23	DIM.	r	VI apr. Pent. Kyr. du dim.	4 15	7 29
24	Lundi	vl	Vigile de S. Jacques.	4 17	7 28
25	Mardi	r	S. Jacques, apôtre, 2 cl.	4 18	7 27
26	Merc.	b	Ste Anne, Mère de la B.V.M.	4 19	7 26
27	Jeudi	r	Du 2e jour de l'octave.	4 20	7 25
28	Vend.	r	SS. Nazaire, Celse et Victor I	4 22	7 23
29	Samdi	b	Ste Marthe, vierge	4 23	7 22
30	DIM.	vr	VII apr. Pent. Sol. de Ste Anne	4 24	7 20
31	Lundi	b	S. Ignace de Loyola, conf.	4 25	7 19

TEMPERATURE

1 au 3 très chaud
3 5 tonnerre
5 8 pluie
8 10 sec
10 12 beau
12 15 fortes pluies
15 au 18 plus chaud
18 20 très beau
20 22 sec
22 22 chaud
22 28 ondées
28 30 tonnerre

EPHEMERIDES — JUILLET 1915

1—Abolition des taux de péage sur les ponts du St-Maurice.

2—MM. les échevins Sanschagrin et Clément remettent leur siège à MM. Vigneault et Rivard.

4—Jubilé sacerdotal et départ de M. l'abbé G. E. Panneton, chapelain de l'Hôpital St-Joseph.

6—Mde J. H. Robichon, victime d'un grave accident d'auto.

7—Arrivée des Monténégrins et Serbes pour entraînement militaire.

8—La 1ere année de guerre coûte au Canada $90,000,000

11—MM. Ryan, Bettez et Pothier, élus échevins par acclamation pour deux ans.

12—Sir John French loue le courage des soldats Canadiens.

13—Un serbe est tué par deux Monténégrins au camp.

14—Mort de l'Hon. Jean Prévost à 45 ans — Congrès national des Prêtres adorateurs à Montréal.

15—Grève des mineurs-gallois au nombre de 120,000.

18—Une nouvelle Cie de Navigation : Canadian Pacifique Ocean, service Limited.

20—Varsovie en danger de tomber aux Allemands.

21—La grève des mineurs est réglée par Lloyd Georges.

24—A chicago le naufrage du Eastland avec 1000 personnes.

26—Jean Machildon, se noie accidentellement dans le St-Laurent.

27—La St-Maurice Lumber Co. se propose de construire un grand moulin de pulpe et papier.

Bon Citoyen. — Le citoyen se fait de l'amour de la patrie une seconde religion. Il doit lui immoler son repos dans les fonctions publiques, partager ses biens avec elle, donner pour elle, au besoin, sa fortune, ses sueurs, son sang, sa vie, tout, excepté sa conscience.

7ème mois **AOUT** 31 jours

PHASES DE LA LUNE

	J. H. M.		J. H. M.
Premier quartier	6 4 6 p.m.	Dernier quartier	20 7 53 a. m.
Pleine lune	13 7 0 p.m.	Nouvelle lune	28 0 25 p. m.

Le Soleil entre à la Vierge le 23, à 7h. 15m. du matin

D.	JOURS	CL.	FETES ET RUBRIQUES.	Soleil Lev	Cou
				H. M.	H. M.
1	Mardi	b	S. Pierre-aux-Liens	4 26	7 18
2	Merc.	b	Octave de Ste Anne	4 27	7 17
3	Jeudi	r	Invention de S. Étienne	4 29	7 16
4	Vend.	b	S. Dominique, conf.	4 31	7 14
5	Samd	b	Notre-Dame des Neiges	4 33	7 13
6	DIM.	b	VIII apr. Pent. et 2 d'août	3 34	7 11
7	Lundi	b	S. Cajétan, conf.	4 35	7 9
8	Mardi	r	SS. Cyriac et ses Comp., martyrs	4 36	7 7
9	Merc.	vl	Vigile de S. Laurent	4 37	7 5
10	Jeudi	r	S. Laurent, martyr	4 38	7 3
11	Vend		SS. Tiburce et Suzonne	4 39	7 1
12	Samd	b	Ste Claire, vierge	4 40	6 59
13	DIM.	vr	IX ap. Pent. et 3 d'Août	4 41	6 58
14	Lundi	vl	Vigile de l'Assomption.	4 42	6 57
15	Mardi		Assomption de la B. V. M.	4 44	6 56
16	Merc.		S. Joachim, Père de la B. V. M. conf.	4 45	6 54
17	Jeudi	b	S. Hyacinthe, conf.	4 46	6 52
18	Vend.	b	Du 4e jour de l'oct. de l'Assompt.	4 47	6 50
19	Samd		Jeûne Du 5ejour de l'oct.	4 48	6 48
20	DIM.	b	X apr. Pent. et 4 d'Août	4 50	6 46
21	Lundi	b	Ste Jeanne-Françoise-Frémio	4 51	6 44
22	Mardi	b	Octave de l'Assomption	4 53	6 42
23	Merc.	b	Vigile S. Philippe de Béniti	4 55	6 40
24	Jeudi	r	S. Barthelemi, apôtre, dbl.	4 57	6 38
25	Vend	b	S. Louis, roi de France,con.	4 59	6 36
26	Samd	b	De la Ste Vierge	5 0	6 34
27	DIM.	vr	XI apr. Pent. et 5 d'Août	5 1	6 32
28	Lundi	b	S. Augustin, évêque, conf. et docteur	5 2	6 30
29	Mardi	r	Décollation de S. Jean-Baptiste	5 3	6 28
30	Merc.	b	Ste Rose de Lima, vierge	5 4	6 26
31	Jeudi	b	S. Raymond Nonnat, conf.	5 5	6 24

TEMPERATURE

1 au 3 sec
3 7 plus frais
7 8 très beau
8 10 pluie
10 12 très beau
12 15 très beau
15 18 sec
18 20 plus frais
20 22 orageux
22 27 frais
27 28 plus frais
28 31 sec.

EPHEMERIDES — AOUT 1916

1—Le total des Immigrants entrés au Canada pour l'année fiscale est de 144,789 contre 384,878, l'an dernier.

3—L'Université de Louvain sera restaurée.

5—Napoléon 1er à causé la mort de 15 milions de personnes.

7—A St-Lin, grande démonstration à Sir Wilfrid Laurier.

8—A Montréal mort de l'hon. Juge Gervais.

10—D'Un éléphant tué au jardin Zoologique de Grand, un charcutier allemand a tiré 3,800 livres de saucisse.

12—La valeur d'une tonne d'or pur est de $6,000,000,000

14—Depuis un an les Etats-Unis ont prêté à l'étranger plus de $835,000.000.

15—Un an ce jour le navire "Anéon" fit le premier la traversée du canal de Panama.

17—M. Nicholas Murphy trouve une mort foudroyante dans une explosion à St-Casimir.

19—Il est question de l'établissement d'une grande usine aux Trois-Rivières.

20—Au commencement de la guerre l'Angleterre avait 5,000 vaisseaux occupés au commerce, l'allemagne 2,000.

21—Le coton est déclaré contrebande de guerre.

22—Le Canada est 30 fois celle du Royaume-Uni, 33 fois celle de l'Italie et 18 fois celle de l'Allemagne.

23—Ouverture de la 14e Exposition des Trois-Rivières.

27—Le quart seulement du territoire canadien est occupé.

28—Edouard Fabre, de Montréal, gagne le grand marathon de San Francisco, temps 2.56.41.

30—Depuis un an 3,268 vaisseaux sont coulés avec 4 millions de tonnes.

31—M. Emile Berthiaume, chef du Feu, en convention à Cincinnati, Ohio.

9ème mois **SEPTEMBRE** 30 jours

PHASES DE LA LUNE

J. H. M.

Premier quartier 4 11 27 p.m. Dernier quartier 19 0 35 a.m.
Pleine lune 11 3 31 p.m. Nouvelle lune 27 2 24 p.m.

Le Soleil entre à la Balance, le 23, à 14h. 24m. du mat.

D.	JOURS	CL.	FETES ET RUBRIQUES.	Soleil Lev.	Soleil Cou.
				H. M.	H. M.
1	Vend.	b	S. Gilles, abbé.	5 6	6 22
2	Samd	b	S. Etienne, roi de Hongrie, conf.	5 7	6 21
3	DIM.	vr	XII apr. Pent. et I Sept.	5 9	6 20
4	Lundi	vr	De la férie	5 10	6 19
5	Mardi	b	S. Laurent Justinien, év. et conf.	5 12	6 17
6	Merc.	vr	De la férie.	5 14	6 15
7	Jeudi	vr	De la férie	5 15	6 13
8	Vend	b	Nativité de la Ste Vierge	5 17	6 11
9	Samd	b	De la Ste Vierge	5 18	6 9
10	DIM.	vr	XIII apr. Pent.	5 19	6 7
11	Lundi	r	SS. Prote et Hyacinthe, mart.	5 20	6 5
12	Mardi	b	S. Nom de Marie	5 21	6 3
13	Merc.	vr	De la férie	5 22	6 1
14	Jeudi	r	Exaltation de la Ste Croix	5 23	5 59
15	Vend	b	N.-D. des Sept Douleurs	5 24	5 57
16	Samd	r	S. Corneille, pape	5 26	5 55
17	DIM.	vr	XIV apr. Pent. et 3 Sept.	5 27	5 53
18	Lundi	b	S. Joseph de Cupertino, conf.	5 29	5 51
19	Mardi	r	S. Janvier et ses SS. Compagnons con.	5 30	5 40
20	Merc.	r	Jeune. Quatre-Temps.	5 31	5 47
21	Jeudi	r	S. Mathieu, apôtre	5 32	5 45
22	Vend.	b	Jeune. Quatre-Temps	5 33	5 43
23	Samd.	r	Jeune. Quatre-Temps	5 34	5 41
24	DIM.	vr	XV apr. Pent. et 4 Sept.	5 36	5 39
25	Lundi	vr	De la férie	5 38	5 37
26	Mardi	r	S. Cyprien et Ste Justine, Vierge, mar.	5 39	5 35
27	Merc.	r	SS. Côme et Damien, martyrs	5 41	5 33
28	Jeudi	r	S. Wenceslas, martyr	5 42	5 31
29	Vend.	b	Dédicace S. Michel, archange	5 43	5 29
30	Samd	b	S. Jérôme, conf. et docteur	5 44	5 27

TEMPERATURE

1 au 3 plus chaud
3 5 pluie
5 8 grand vents
8 10 plus chaud
10 12 orage
12 15 gelée
15 au 18 beau
18 20 sec
20 22 averses
22 25 gros vent
25 30 pluvieux

EPHEMERIDES — SEPTEMBRE 1915

1—La récolte de blé de l'Alberta est de $20,000,000.

2—Le revenu des chemins de fer anglais a été de $305,000,000 pour 1914.

3—A Montréal démonstration au T.-H. sir R. L. Borden, de retour d'Europe.

4—L'estimé de la récolte pour 1915 pour le blé, 250,000,-000 boisseaux.

6—Fête du Travail célébrée avec éclat, chars allégoriques.

7—On compte 2,200 licences dans la Province de Québec.

8—Le Canada dépense annuellement en boisson alcoolique $103,000,000.

9—Le coût de la guerre actuellement est de $50,000,000 par jour.

10—On vient de fonder à Montréal une école de musique d'église : "La Schola Cantorum."

12—Deuxième centenaire du Sanctuaire du Cap de la Madeleine.

13—Mort de M. Ernest Gagnon, écrivain et musicien distingué.

14—Mort de l'hon. C. E. Boucher de Boucherville, à l'âge de 93 ans.

15—86e Battaillon réorganisée par les anglais de la ville.

16—Mgr F. X. Racicot meurt à l'âge de 70 ans.

17—M. Jos. Hogne tué accidentellement sur le pont du St-Maurice.

19—Première fête athlétique sur le terrain de l'exposition, course de 10 milles gagnée par E. Fabre.

20—La Shawinigan Quarry and Construction Co. obtient le contrat pour le pavage du chemin de la Banlieue.

21—La corporation décide de prolonger la rue De Foix au coteau St-Louis.

23—Conflagration à Ste-Angèle, trois maisons incendiées.

24—La guerre se fait sur un front de 500 milles, de Nieuport au sud de l'Alsace.

10ème mois **OCTOBRE** 31 jours

PHASES DE LA LUNE

J. H. M.

Premier quartier 4 6 1 a. m. Dernier quartier 18 8 0 p. m.
Pleine lune 11 2 1 a. m. Nouvelle lune 26 3 37 p. m.
Le Soleil entre au Scorpion le 23, à 0h. 57m. du soir.

D.	JOURS	CL.	FETES ET RUBRIQUES	Soleil Lev	Soleil Cou
1	Lundi	vr	XVI apr. Pent. et I Oct.	5 45	5 26
2	Mardi	b	SS. Anges Gardiens	5 46	5 24
3	Merc.	vr	De la férie	5 48	5 22
4	Jeudi	b	S. François d'Assise	5 49	5 20
5	Vend.	r	SS. Placide et ses Compagnons, mart.	5 50	5 18
6	Samd.	b	S. Bruno, conf.	5 52	5 16
7	DIM.	b	Le T. S. Rosaire de la B. V. M.	5 53	5 14
8	Lundi	vr	XVII apr. Pent. et 2 Oct.	5 55	5 12
9	Mardi	r	SS. Dénis, Rustique et Eleuthère	5 56	5 10
10	Merc.	b	S. François de Borgia, conf.	5 57	5 8
11	Jeudi	vr	De la férie.	5 58	5 6
12	Vend.	vr		6 0	5 4
13	Samd.	b	S. Edouard III, le conf.	6 2	5 3
14	DIM	r	S. Calixte I, pape et mart.	6 4	5 1
15	Lun	vr	XVIII apr. Pent. et 3 Oct.	6 5	4 59
16	Mardi	vr	De la férie	6 7	4 57
17	Merc.	b	Ste Hedwidge, veuve	6 9	4 55
18	Jeudi	r	S. Luc Evangélists dbl.	6 11	4 53
19	Vend.	b	S. Pierre d'Alcantara, conf.	6 13	4 51
20	Samd.	b	S. Jean de Canti, conf.	6 15	4 49
21	DIM.	b	De la Ste Vierge.	6 17	4 47
22	Lundi	vr	XIX apr. Pent. et 4 Oct.	6 18	4 45
23	Mardi	vr	De la férie	6 20	4 43
24	Merc	vr		6 21	4 41
25	Jeudi	r	SS. Chrysanthe et Darie, mart.	6 22	4 40
26	Vend.	r	S. Evariste, pape et martyr.	6 23	4 38
27	Samd.	vl	Vigile des SS. Simon et Jude	6 24	4 37
28	DIM.	r	SS. Simon et Jude, apôtres	6 25	4 36
29	Lundi	vr	XX apr. Pent., I Nov.	6 26	4 35
30	Mardi	vr	De la férie	6 27	4 33
31	Merc.	vl	Jeûne. Vigile de la Toussaint.	6 28	4 32

TEMPERATURE

1 au 3 plus chaud
3 5 beau
5 8 frais
8 10 sec
10 12 plus frais
12 15 averses
15 18 bourasques de neige
18 20 frais
20 22 agréable
22 24 plus chaud
24 26 pluies légeres
26 28 pluie
28 31 frais

EPHEMERIDES — OCTOBRE 1915

1—M. Gustave Lamothe nommé juge de la Cour Supérieure.
2—M. Donat Alarie se tue en tombant des Ponts du St-Maurice.
3—Inauguration à la cathédrale de la nouvelle installation électrique.
4—L'Hon. L. Coderre fait juge de la Cour Supérieure.
5—L'Hon. P. E. Blondin promu secrétaire d'Etat.
6—M. E. L. Patenaude, assermenté ministre du Revenu de l'Intérieur.
7—L'Hon. J. A. Tessier fait l'inspection officielle de la route modèle Montréal-Québec.
8—La Bulgarie se range du côté de l'Allemagne et déclare la guerre à la Serbie.
9—Conférence ecclésiastique des Prêtres au Seminaire.
10—Exposition anti-alcoolique à l'Hôtel de ville.
11—Ouverture de la Kermesse pour la St-Vincent de Paul
12—La scierie de la Gres Fall Co. en opération.
13—La corporation achète la manufacture et l'immeuble de la Robert Ryan Co.
15—Le Canal Panama a coûté 350 millions.
17—La Kermesse a donné la jolie somme de $4,190.
19—Fabriquer au Canada, c'est placer $1,500,000,000 dans les fabriques et leur équipement.
23—Le vôte pour la prohibition aura lieu le 1e décembre prochain.
24—On demande par requête un bureau de votation pour la prohibition aux Trois-Rivières.
25—M. et Mme Alfred Désilets fêtent leur cinquante ans de mariage.
26—Fête de départ de M. Hector Godin pour Toronto.
27—La Corporation achète les immeubles de la cie d'Exposition au prix de $65,000.
30—Mort de sir Charles Tupper à Londres, âgé de 94 ans.
31—Trois-Rivières verse $2,500 pour la Croix-Rouge.

11ème mois **NOVEMBRE** 30 jours

PHASES DE LA LUNE

	J.	H.	M.				
Premier quartier	2	0	51 p.m.	Dernier quartier	17	5	1 p.m.
Pleine lune	9	3	18 p.m.	Nouvelle lune	25	3	50 a.m.

Le Soleil entre au Sagittaire le 22, à 9h. 58m. du matin.

D.	JOURS	CL.	FETES ET RUBRIQUES.	Soleil Lev.	Cou
				H. M	H. M.
1	Merc.	n	Toussaint, 1 cl. avec oct.	6 29	4 30
2	Jeudi	b	Com. des Morts.	6 31	4 29
3	Vend.	vr	Du 3e jour de l'octave	6 33	4 27
4	Samd	vr	S. Charles Borromée, ev. et conf.	6 34	4 26
5	DIM.	b	XXI apr. et 2 Nov.	6 36	4 24
6	Lundi	vr	De l'octave	6 37	4 23
7	Mardi	vr		6 39	4 22
8	Merc.	b	Octave de la Toussaint	6 40	4 21
9	Jeudi	b	Dédicace de l'Archibasilique du Sauv.	6 42	4 20
10	Vend	vr	S. André Avellin, conf.	6 44	4 18
11	Samd	r	S. Martin de Tours, év. et conf.	6 45	4 17
12	DIM.	b	XXII apr. Pent. et 3 Nov.	6 47	4 16
13	Lundi	vr	S. Didace, conf.	6 48	4 14
14	Mardi	r	S. Josophat, év. et mart.	6 49	4 13
15	Merc.	b	Ste Gertrude, vierge	6 50	4 12
16	Jeudi	r	De la férie	6 51	4 11
17	Vend	vr	S. Grég. le Thaumaturge, év. et conf.	6 53	4 10
18	Samd	b	Dédicace des Basiliques	6 54	4 9
19	DIM.	r	XXIII apr. Pent. et 4 Nov.	6 55	4 8
20	Lundi	r	S. Félix de Valois, conf.	6 57	4 7
21	Mardi	r	Présentation de la B. V. M.	6 59	4 6
22	Merc.	b	Ste Cécile, vge et mart.	7 0	4 5
23	Jeudi	r	S. Clément I, pape et martyr	7 1	4 4
24	Vend.	vr	S. Jean de la Croix, conf.	7 2	4 3
25	Samd.	vr	Ste Catherine, vierge et martyre	7 4	4 2
26	DIM.	r	XXIV et dernier apr. Pent.	7 6	4 2
27	Lundi	r	De la férie	7 7	4 1
28	Mardi	r		7 8	4 1
29	Merc.	b	Vigile de S. André	7 9	4 0
30	Jeudi	r	S. André, apôtre, dbl. 2 cl	7 10	4 0

TEMPERATURE

1 au 3	plus vieux	15	18 orageux
3	5 incertain	18	20 froid
5	8 neige	10	22 pluie
8	10 neige	22	24 neige
10	12 plus chaud	24	28 frais
12	15 agréable	28	30 sec et beau

EPHEMERIDES NOVEMBRE 1914

1—La Corporation accorde à la North Shore Power Co. la nouvelle installation électrique des Boulevard.

2—Le C.P.R. ne devra payer que 7 1-2c. par 1000 gallons pour l'eau.

3—Jubilé sacerdotale de l'Abbé J. B. Grenier, de St-Tite

4—La ville fait don de $500. à l'Hôpital St-Joseph pour ses 50 ans de fondation.

5—La France et l'Angleterre déclarent la guerre à la Turquie.

6—Bénédiction de la nouvelle manufacture de M. Ans. Dubé.

8—Conférence de M. B. Huot, à l'Académie sur Cartier.

9—La récolte de blé serait de 159,660,000 boisseaux. Carter.

11—Congrès spécial de la Société Mutuelle de l'Assomption à Muncton N.-B.

13—M. Geo. Walter Mitchell, assermenté Trésorier-Provincial à Québec.

15—Jos. Dauphinais victime d'un accident mortel, d'auto avec sa voiture.

16—Un octroi de $250 est accordé aux clubs Laviolette et Trois-Rivières.

17—Noyade de M. L. N. Pagé et ses trois compagnons.

18—LaDominion Coal a transporté leurs élévateurs sur les quais du moulin à vent.

21—Le Canada à produit plus de 2 millions de cordes de pulpe, valant 14 millions de piastres.

22—Nos forêts ont rapporté cette année 177 millinos de piastres.

23—Fête patronale de S. G. Mgr Cloutier.

26—Le cuirassé anglais "Boulivark" détruit par une explosion.

28—L'ingénieur de la cité est autorisé d'élargir et niveler les rues Carleton et St-Philippe.

30—Conférence à l'Hôtel de Ville par les membres de la caise d'économie Nationale de Montréal.

12ème mois **DECEMBRE** 31 jours

PHASES DE LA LUNE

J. H. M.

Premier quartier 1 8 56 p.m. Dernier quartier 17 1 6 p.m.
Pleine lune 9 7 44 a.m. Nouvelle lune 24 3 31 p.m.
Le Soleil entre au Capricorne le 2, à 10h. 23m. du soir

D.	JOURS	CL.	FETES ET RUBRIQUES	Soleil Lev	Cou
1	Samd.	b	De la férie	3 59	3 59
2	DIM.	b	Ste Bibiane, vierge et martyre	3 59	3 59
3	Lundi	r	I de l'Avent., 1 cl. semid	3 59	3 59
4	Mardi	b	S. Pierre Chrysologue, év., con. et doc.	3 59	3 59
5	Merc.	r	De la férie	3 58	3 58
6	Jeudi	r	Jeune. S. Nicolas, év. et conf.	3 58	3 58
7	Vend.	b	(Vigile) S. Ambroise, ev., conf. et doc.	3 58	3 58
8	Samd.	b	(On est dispensé du Jeûne et l'abstin.)	3 57	3 57
9	DIM.	vr	De l'octave	3 57	3 57
10	Lundi	r	II de l'Avent	3 57	3 57
11	Mardi	b	S. Damase I, pape et conf.	3 57	3 57
12	Merc.	b	Du 5e jour de l'Octave	3 57	3 57
13	Jeudi	r	Jeune. Ste Lucie, vierge et mart.	3 57	3 57
14	Vend.	b	Du 7e jour de l'octave	3 57	3 57
15	Samd	b	Jeune. Octave de l'Im.-Conception	3 58	3 58
16	Dim.	b	S. Eusèbe, év. et mart.	3 58	3 58
17	Lundi	b	III De l'Avent.	3 59	3 59
18	Mardi	b	De la férie	3 59	3 59
19	Merc.	b	De la férie	3 59	3 59
20	Jeudi	b	Jeûne, Quatre-Temps	4 0	4 0
21	Vend.	b	S. Thomas, apôtre	4 0	4 0
22	Samd	b	Jeûne Quatre-Temps	4 1	4 1
23	DIM.	r	Jeûne. Quatre-Temps. De la férie,	4 1	4 1
24	Lundi	vl	IV de l'Avent	4 1	4 1
25	Mardi	b	Noel, (d'oblig.)	4 1	4 1
26	Merc.	b	S. Etienne, fer martyr	4 2	4 2
27	Jeudi	r	S. Jean, apôtre et évangéliste	4 3	4 3
28	Vend.	r	Les SS. Innocents, martyrs	4 4	4 4
29	Samd.	b	S. Thomas, de Cantorbéry	4 7	4 7
30	DIM.	vr	De l'octave	4 6	4 6
31	Lundi	b	Du Dim. pendant l'oct.	4 5	4 5

TEMPERATURE

1 au 3 rapates de neige
3 5 froid
5 8 pluies fréquentes
8 10 plus chaud
10 12 plus froid
12 15 très froid
15 18 vent et neige
18 20 froid
20 22 tempête
22 24 un peu de neige
24 26 chaud
26 28 averses
28 31 beau

EPHEMERIDES DECEMBRE 1914

1—M. D. Durand reçu avocat.
2—Mort de sir Frs. Langelier, lieutenant-gouverneur.
3—La ville donne $125 à la North Shore Power Co. pour l'éclairage du cadran de la cathédrale.
5—L'Hon. P. E. Leblanc, nommé lieutenant-gouverneur de la province de Québec.
6—On cherche a implanter ici l'exploitation du gaz idéal fait de tourbe.
7—S. E. le Cardinal Bégin en visite officielle à Montréal.
8—Exercises des "Boys Scouts" et du club de tir à la salle du marché.
10—Monsieur Ceidrolette, ing.mécanicien fait un examen de la pompe à eau No. 1.
13—Le policier Jos. Caron trouvé presque inanimé dans une excavation coin des rues St-Maurice et St-Ursule
14—Travaux suspendus à la Wabasso Cotton Co. pour la baisse des salaires.
15—Retour du frère Damas de la Belgique.
16—La Cour siège pour la première fois dans le nouveau Palais de Justice restauré.
17—Le contrat pour la nouvelle annex du seminaire est donné à M. Ans. Dubé.
20—Bénédiction du carillon de l'église Ste-Cécile.
21—Une nouvelle Cie de gaz Three Rivers Light and Power se propose de fournir du gaz pour éclairage et chauffage.
22—Conférence du R. P. Perdereau sur la grande guerre.
24—Le Dr. Geo. Bourgeois est autorisé par le conseil d'acheter un Pulmotor à son ambulance.
25—Incendie du collège des Frères à Yamachiche.
26—On demande à la ville des places d'écurie pour les chevaux des cultivateurs venant sur le marché.
28—Le monde brûle du charbon pour 1,000,000,000 tonnes par année.
31—Bonne et heureuse année à nos lecteurs et annonceurs.

CLERGE-COUR DE ROME

PAPE ACTUELLEMENT REGNANT
SA SAINTETE BENOIT XV

(Jacques delle chiesa,) Vicaire de Jésus-Christ, 65 successeur de St-Pierre, Prince des Apôtres, Pontife suprême de l'Eglise Universelle, Patriarche d'Occident Primat de l'Italie, Métropolitain de la province de la Romanie, Archevêque et Evêque de Rome, Souverain des Domaines temporels de la Sainte Eglise, né à Pégli, diocèse de Génes, le 21 Novembre 1854 ; ordonné prêtre le 21 décembre 1878 camerier secret, le 28 mai 1883 ; secrétaire de la nonciature en Espagne de 1883 à 1887 ; prélat de Sa Sainteté le 18 Juillet 1900, substitute de la Secrétairie d'Etat et secrétaire du Chiffre, le 23 avril 1901 ; consulteur du Saint Office, le 30 mai 1901 ; Sacré évêque de Bologne par Pie X, le 22 décembre 1908 ; créé cardinal du titre des saints Quatre Couronnés, le 25 mai 1914 ; élu Pape le 2 Septembre 1914.

LA HIERARCHIE CATHOLIQUE

Dans son ensemble, elle compte 14 patriarches, 190 archevêques latins et 299 archevêques orienteaux, 769 évêques latins et 53 évêques orienteaux. Il y a ensuite dans les pays de missions 155 vicaires apostoliques et 68 préfets apostoliques.

Au sommet de la hiérarchie pour le gouvernement central de l'Eglise, le Pape est aidé par un grand conseil: les cardinaux qui forment ce qu'on appelle le Sacré-Collège qui doit être composé de 70 cardinaux, partagés en trois ordres ; 6 cardinaux évêques, 50 cardinaux-prêtres et 14 cardinaux-diacres.

"SEL DE SANTE PELTIER" GUERIT LA DYSPEPSIE.
Les petites Pilules Purgatives Peltier guérissent la Constipation et les Maladies du Foie. Prix 50cts.
J. A. PELTIER, Pharmacien Diplômé.

PROVINCE ECCLESIASTIQUE DE QUEBEC

La province de Québec comprend les diocèses de Québec, Trois-Rivières, Nicolet Rimouski, Chicoutimi, et le diocèse apostolique du golfe St-Laurent.

DIOCESE DES TROIS-RIVIERES
Erigé le 2 Juin 1852

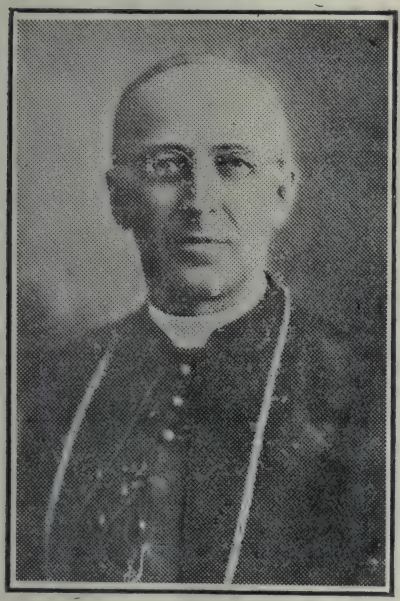

Mgr F. X. CLOUTIER

Comprend les comtés de Champlain, Maskinongé et St-Maurice.

3e Evêque : S.G. Mgr F. X. Cloutier, né à Ste Geneviève de Batiscan, le 2 novembre 1848; ordonné prêtre à Nicolet le 22 septembre 1872; préconisé évêque des Trois-Rivières, le 8 mai 1899; sacré évêque en la Cathédrale de cette ville, le 25 juillet de la même année.

La Cathédrale, commencée en 1855 a été consacrée et ouverte au culte en 1858. Elle a été construite sur les plans de l'architecte Bourgeault, de Montréal et par le moyen de contributions volontaires de la part d uClergé et des fidèles diocèsains.

PRESCRIPTIONS REMPLIES AVEC SOIN A LA PHARMACIE PELTIER

47, RUE DU PLATON, TROIS-RIVIERES.

Téléphone 52

Le premier évêque des Trois-Rivières, fût Mgr. Thomas Cooke élu par Pie IX le 8 Juin 1852. Il prit solonellement possession de son siège le 18 Octobre, de la même année, son successeur fut Mgr. Louis François Laflèche, décédé le 14 juillet 1898 et remplacé par Mgr F. X. Cloutier évêque actuel. Il fut un des pères du Conseil du Vatican. Son nom a jeté un vif éclat sur le diocèse qu'il a administré pendant trente et un ans.

Mgr Cloutier qui est le troisième évêque n'a cessé de travailler au bien et à l'extension de la ville. Toutes les institutions ont été agrandies. Trois nouvelles paroisses ont été fondées St-Philippe, Notre-Dame des VII Allegresses et Ste-Cécile.

Paroisses 48 — Dessertes 7 — Population catholiques 95,042 âmes

Mgr. F. X. Cloutier, Evêque des Trois-Rivières.

Vicaire Général. — Mgr U. Marchand P.A.

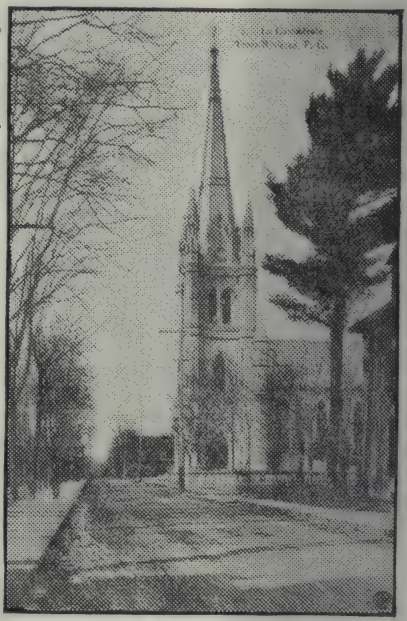

Cathédrale des Trois-Rivières

NOS DROGUES SONT GARANTIES FRAICHES ET PURES.

J. A. PELTIER, Pharmacien Diplômé
TROIS-RIVIERES.

Rév. J. Massicotte

Chancelier. —M. Ubald Marchand J.C.D. ; vice-chancelier : M. Emile Cloutier, J.C.L.

Chapitre de la Cathédrale—Chanoines titulaires : N. Caron, Prévôt du Chapitre, J. N. Tessier, J. F. Béland, T. Laflèche, Ls. Denoncourt, Ub. Marchand, Léon Arcand, J. A. Moreau, Louis Chartier, J. B. Grenier, J. Massicotte, E. Paquin, Chanoines honor : MM. H. Trahan, P. Cloutier.

Officialité. — Official : Mgr U. Marchand, V.G. ; Assesseurs : J. F. Béland, N. Caron et J. N. Tessier ; Promoteur : Léon Arcand D.D. ; Vice-promoteur : J. T. Laflèche Promoteur : Léon Arcand, D.D. ; vice-promoteur J.C.D. ; Chancelier : L. Chartier ; Vice-Chancelier : J. Massicotte, D. D.

Evêché. — Mgr. Ubald Marchand, V.G. Chanoine chancelier ; MM. J. Massicotte, chan., curé d'office ; E. Paquin, Chan. procureur ; T. Giroux, Sec.-Arch. ; Emile Cloutier, vice-chancelier ; Hervé Trudel, Arthur Baril, Alide Boucher vicaires.

Séminaire des Trois-Rivières — Mgr P. A. Léon Arcand, Chan. D.D. dir. des Eccl. ; A. Moreau, chan. L. Chartier, Chan., Em. Gélinas, procureur ; D. Baril, dir. des élèves ; J. Gélinas J. Jacob, E. Trudel, Hector Marcotte, Dionis Gélinas, Jur., J. Turcotte, Alphon-

"SEL DE SANTE PELTIER" GUERIT LA DYSPEPSIE.
Les petites Pilules Purgatives Peltier guérissent la Constipation et les Maladies du Foie. Prix 50cts.
J. A. PELTIER, Pharmacien Diplômé.
TROIS-RIVIERES.

se Caron, Jos. Désilets, Donat Guilmette et Henri Garceau.

Ursulines. — Rév. Aug. Lelaidier, chapelain.

Providence. — J. Bérard, chap.; H. Thibodeau, ancien curé, E. Deguise et J. Ferron.

Précieux Sang. — Léon Lamothe, chapelain.

Ecole normale. — Rév. Aug. Lelaidier, Principal.

Frères des écoles chrétiennes. — Eug. Denoncourt, chap.

Couvent des RR. PP. Franciscains. — RR. PP. Frédéric, Ange-Marie, Augustin, Cyrille, Amné Daniel, David, Ludovic, Ambroise, Sylvestre, Archange.

Commissariat de Terre-Sainte. — R. P. Frédéric de Ghyvelde et Rév. P. Augustin.

Filles de Jésus. — T. Giroux, aumônier.

Soeurs Dominicaines. — J. Jacob, chapelain.

TROIS-RIVIERES

J. Massicotte, Chan., curé d'office ; H. Trudel, A. Baril, A. Boucher vics.

M. le chanoine Ls Denoncourt, St-Philippe ; Ant. Auger, vic.

Rév. P. Ange-Marie, Notre-Dame des Sept Allégresses, RR. PP. Daniel et Ludovic vicaires.

Rév. J. A. Lemire, Ste-Cécile, H. Deschênes. vic.

PRESCRIPTIONS REMPLIES AVEC SOIN A LA PHARMACIE PELTIER

47, RUE DU PLATON, TROIS-RIVIERES.

Téléphone 52

COMTE DE ST-MAURICE

E. H. Poisson, la Pointe du Lac ; J. Damphouse, vic. H. Vallée Aumônier du juvénat.

N. Caron, Yamachiche ; Ad. Lupien, vic.

Elz. S. de Carufel, St. Sévère ; M. le Chan. H. Trahan, retiré.

L. E. Duguay, St-Barnabé, R. Lamy, vic.

O. Baribault, St-Elie.

P. Mongrain, St. Mathieu

J. R. I. Trudel, St-Etienne des Grès, H. Melançon, vic.

T. Giroux, Vieilles Forges.

J. E. Héroux, St-Boniface de Shawinigan.

L. A. L. Dusablon, curé de St-Pierre de Shawenegan ; J. O. Ferron, vic.

H. Brousseau, S. Bernard de Shawenegan, Eug. Villemure, vic.

R. Gélinas, St-Marc de Shawenegan.

J. A. Ladouceur, paroisse du Sacré-Coeur, Baie de Shawenegan.

J. C. Leblanc, Ste-Flore, J. O. Landry.

A. Trudel, mission St-Thomas de Caxton, D. Gélinas, sen. Notre-Dame des Neiges.

COMTE DE MASKINONGE

J. N. Tessier, Rivière du Loup ; A. Tousignant, vicaire.

J. F. Béland, Maskinongé ; Paquin vic. ; E. Ed. Béland, retiré.

NOS DROGUES SONT GARANTIES FRAICHES ET PURES.

J. A. PELTIER, Pharmacien Diplômé
TROIS-RIVIERES.

Mgr. D. Gérin, St-Justin ; Ls. Deshaies.
Théotime Gravel, St-Didace.
F. Boulay, Ste-Ursule ; A. Bourassa, vic.
J. G. Laquerre ,St-Charles.
J. A. E. Laflèche, St-Paulin : E. Brunelle, vic.
P. Lesage, St-Alexis.
J. P. Garceau, St-Léon ; Josaphat Rinfret, vic.
A. G. Racette, St-Ignace du Lac.

COMTÉ DE CHAMPLAIN

Ls. R. Laflèche, S--Paul de la Grand'Mère ; A. Mongrain, A. Brunelle, vics.
Chs. S. de Carufel, St-Jacques des Piles.
C. B. Veillet, St-Roch de la Mékinac.
O. Meunier, St-Joseph de la Mékinac.
Ephrem Lamy, St-Théodore de laGr.
C. Carbonneau, St-Jean des Piles.
T. Caron, St-Maurice ; A. Béliveau, vic.
E. Lesard, St-Maurice ;
E. Lessard, St-Louis de Champlain
E. Fusey, N. D. du Mont Carmel.
C. Boutet, St-Luc.
G. E. Panneton, St-Narcisse ; D. Fréchette vic.
P. Boulay, St-Théophile du Lac, P. A. Milot, vic.
P. Proulx, St-Sévérin, A. Lessard, vic.
J. B. Grenier, St-Tite ; Jos. Grenier, vic.

"SEL DE SANTE PELTIER" GUERIT LA DYSPEPSIE.
Les petites Pilules Purgatives Peltier guérissent la Constipation et les Maladies du Foie. Prix 50cts.
J. A. PELTIER, Pharmacien Diplômé.
TROIS-RIVIERES.

A. Lavergne, St-Timothée.

M. Masson, Ste-Thècle ; E. Turcotte, vic, M. E. Janelle, retiré.

Ad. Lamy, St-Adelphe.

Th. Joyal, St-Stanislas ; H. Béland, vic.

J. A. Lessieur, Ste-Geneviève ; O. Forest.

O. H. Lacerte, St-Prosper.

T. Laflèche, Ste-Anne de la Pérade ; D.

Grenier, v. ; E. Laflèche, retiré.

P. A. A. Bellemare, Batiscan, J. Caron, vic.

H. Trudel, N.-D. de la Présentation d'Almaville.

P. Cloutier, Champlain ; H. Deschênes, vic.

RR. PP. Oblats, F. Perdereau, supérieur et curé ; Cap de la Madeleine ; J. A. Joyal, directeur des **Annales du Très-Saint Rosaire** ; E. Harnois, C. B. Boissonneault. A. Henault, Alp. Francoeur, P. Gagné, M. Magnan, H. Gonneville, G. Bertrand, O. M. I.

Durant les cinquante dernières années il y a eu la guerre civile aux Etats-Unis, la guerre austro-allemande, franco-prussienne, Servo-Bulgare, Turco-Russe, Hispano- Américaine, Anglo-Boer, Greco-Turque, Russo-Japonaise, Italo-Tripolitaine, Balkanique et la présente guerre européenne.

La Ville du Sacré-Coeur

Trois-Rivières choisit officiellement pour son roi et maître le
SACRE-COEUR DE JESUS

Les trifluviens se rappellent encore de la grandiose démonstration en l'honneur du Sacré-Coeur, au mois de juin dernier, où toute la population animée tout à la fois d'un même sentiment de foi et d'amour, chantait les hymnes du Sacré-Coeur ; où des milliers de bouches poussaient vers Lui des acclamations et des supplications.

Et nous ne saurions dire l'impression profonde créée par ces chants de prière et de louange sans cesse renaissants, qui ondulaient comme des vagues énormes tout le long de l'immense défilé.

Aucune trace d'égoïsme ; aucun reflet de passions humaines. Ou plutôt, tous les sentiments du coeur éveillés et portés à un haut degré de nobless, et se fai-

sant jour dans des prières touchantes dans lesquelles résonnait la voix de tout un peuple.

Et lorsque la pensée, se détachant du spectacle inouï donné par ces masses priantes, ces vagues de flambeaux, ces chants soutenus par la voix stridente des cuivres, se reportait de l'autre côté de l'océan, là où des peuples s'entregorgent pour n'avoir pas suivi la direction que le Maître de là-haut leur donnait, le vieux mot des Francs de Jadis venait sur les lèvres, amené par la reconnaissance et une confiance ardente : Vive le Christ qui aime les Francs ; vive le Sacré-Coeur qui aime les Canadiens !

On le verra, toute cette fête brillante n'avait qu'un but ; agenouiller devant la royauté d'amour de Notre-Seigneur Jésus-Christ tous ceux qui, à un titre ou à un autre, exercent au milieu de la population trifluvienne une autorité quelconque.

Les pères de famille et les pères de la cité ont reconnu publiquement tenir leurs droits d'être obéis de la puissance qui ordonne aux cieux et qui veut aussi s'exercer sur terre ; ils ont dit tout haut qu'ils entendent se servir de leur autorité pour la plus grande gloire de Dieu ; ils ont proclamé que non seulement les actes de la vie privée, mais aussi les actes de la vie publique doivent être conformes aux commandements de Dieu et de son Eglise, et cette soumission de leur intelligence a été accompagnée de celle des coeurs et des volontés.

On a fait aux Trois-Rivières, la promesse de ne jamais voter un règlement qui serait contraire à la conscience chrétienne et aux lois de l'Eglise ; de "s'inspirer tou-

PRESCRIPTIONS REMPLIES AVEC SOIN A LA PHARMACIE PELTIER

47, RUE DU PLATON, TROIS-RIVIERES.
Téléphone 52

jours, dans les délibérations municipales, du saint Evangile, loi de toute paix, de tout progrès et de toute civilisation"; de "réprimer tout abus, tout désordre et tout ce qui répugne à la morale chrétienne telle que l'enseigne l'Eglise Catholique."

Des profeseurs de foi de cette nature, de pareilles protestations d'amour, des engagemnts de cette sorte ne peuvent manquer de réjouir et de consoler le Sacré-Coeur de Jésus, ni, non plus, d'attirer sur ceux qui ont fait un tel geste d'abondantes bénédictions.

Et rien ne vaut, pour assurer à un peuple la prospérité même matérielle, comme de rendre à Dieu les devoirs et les hommages qui sont dûs à Dieu. C'est Lui qui donne les biens et c'est Lui qui envoie les maux, récompense ou châtiment de la conduite des hommes groupés en société.

Puisse le Sacré-Coeur étendre encore son règne sur nous, nos paroisses, nos familles et nos sociétés.

Puisse la belle conduite du maire, des échevins et des pères de famille de la ville des Trois-Rivières, devenus des bons chevaliers du Sacré-Coeur, susciter partout de semblables manifestations, si propres à attirer sur notre peuple les divines bénédictions.

C'est avec une grande joie que nous suivons le progrès rapide et constant de l'établissement du règne du Sacré-Coeur parmi nous. Sur la porte d'un nombre incalculable de maisons canadiennes, on voit l'image du Sacré-Coeur. Elle a pris place à tous les foyers ; on l'a mise sur notre drapeau national. La Province a été con-

NOS DROGUES SONT GARANTIES FRAICHES ET PURES.

J. A. PELTIER, Pharmacien Diplômé
TROIS-RIVIERES.

sacrée au Sacré-Coeur ; voici le tour des villes, des paroisses, des familles. On voit s'élever un peu partout des monuments au Sacré-Coeur. Espérons que ce mouvement si beau et si consolant va se continuer, que le Sacré-Coeur règnera bientôt sur tous les points de notre pays et que toutes nos familles lui seront consacrées. C'est alors que nous aurons contribué à la réalisation de cette demande que Jésus lui-même nous a dictée dans l'oraison dominicale et que toutes les lèvres chrétiennes ont formulée depuis près de deux mille ans : **Que votre règne arrive !**

LES FETES DU CAP DE LA MADELEINE

La journée de dimanche, le 12 septembre, restera mémorable dans l'histoire du sanctuaire de Notre-Dame du Très-Saint Rosaire. Une immense multitude de pèlerins sont venus fêter le deuxième centenaire de la petite chapelle, l'humble sanctuaire de miracles.

C'est là, sans doute, sous ce toit primitif, que l'Hote Divin a d'abord demeuré sur cette nouvelle plage entourant la forêt-vierge.

L'Ange de l'Eglise du Canada, l'Ange de la France Missionnaire, l'Ange de la Patrie, inclinée au-dessus du petit clocher rouillé, préludent harmonieusement, sur leur

"SEL DE SANTE PELTIER" GUERIT LA DYSPEPSIE.
Les petites Pilules Purgatives Peltier guérissent la Constipation et les Maladies du Foie. Prix 50cts.
J. A. PELTIER, Pharmacien Diplômé.
TROIS-RIVIERES.

harpe d'or, au concert universel que va redire la rive laurentienne.

Ah ! si les échos de l'humble sanctuaire pouvaient se réveiller, en cette fête de la foi, de quelles hymnes d'actions de grâces n'enivreraint-ils pas les fidèles de la Mère divine !

* * *

Le Chemin de la Croix est séparé du parc par un ravin au fond duquel coule la rivière Favrel. L'on aperçoit les "Stations" à travers le feuillage de nos arbres canadiens. Sans cela le chrétien pourrait se croire transporté dans l'antique cité de David, en contemplant la Tour Antonia, qui domine la falaise, et en lisant en son pieux trajet : Palais de Pilate ; Rrc de l'Ecce Homo, Portè judiciaire, Chemin de Damas, etc.

Des inscriptions tirées de l'Ecriture Sainte, les prophéties d'Isaïe sont reproduites en gros caractères, sur le parcours de la Voie douloureuse, qui se termine par une mosquée, copie exacte du tombeau du Christ.

De précieuse reliques, à chaque station, sont offertes à la vénération du pèlerin.

Le Cap de la Madeleine s'avance dans notre fleuve majestueux à mi-distance entre Québec et Montréal. Le site en est remarquablement beau !

Le Cap voit passer les transatlantiques et tous les bateaux qui sillonnent notre roi des fleuves. Son port est animé par les yachts à gazoline, par de jolies gondoles, par le canot indigène et par la pêche.

PRESCRIPTIONS REMPLIES AVEC SOIN A LA PHARMACIE PELTIER

47, RUE DU PLATON, TROIS-RIVIERES.

Téléphone 52

Une ligne d'autobus, deux malles quotidiennes relient le Cap aux Trois-Rivières. Les visiteurs y affluent sans compter les nombreux et édifiants pèlerinages. Le soir venu, les processions aux flambeaux dans le parc qui enclôt le Sanctuaire, laissent un souvenir indélébile. La voûte azurée semble prêter ses globes lumineux à la terre sacrée ; le temple rustique se transforme, s'idéalise sous les rayons scintillants de milliers d'étoiles et tout s'efface..... tous s'inclinent et toutes les voix s'unissent dans une vibrante pour chanter le sublime cantique de la divine mère, l'hymne extatique de son amour que les siècles ont redit depuis deux mille ans.

Malgré le pêle-mêle d'une pareille foule (15.000) les pèlerins sont retournés satisfaits, sensiblement impressionnés et profondément convaincus que la Ste-Vierge a choisi le sanctuaire du Cap pour son lieu de pèlerinage par excellence au Canada.

L'alcool bon premier. — Le **Rhode Island Issue** publie une statistique des causes de mortalités pour un an aux Etats-Unis :

Maladies	Décès
Scarlatine	11,408
Diphtérie et crop	20,240
Typhoïde	23,400
Cancer	37,502
Pneumonie	70,033
Tuberculose	81,720
Alcool	152,781

Rien d'éloquent comme ces chiffres officiels.

L'alcool tue plus de monde que toutes les autres maladies, et dans des proportions déconcertantes.

LES FONDATEURS DES TROIS-RIVIERES

Jean Godfroy, natif de Lintot, petite localité dans le pays de Caux, à quatre lieues de Dieppe, en Normandie, était d'une famille bien notée et nombreuse. Son arrivée en Canada date de 1626, alors qu'il était âgé de dix-neuf à vingt ans. Son frère Thomas, plus jeune paraît être venu en même temps ou peu après lui. Champlain les employa tous les deux comme interprète pour le commerce des fourrures. En 1629, les Anglais s'étaient emparés de Québec, les deux Godefroy et Hertel se réfugièrent parmi les sauvages, probablement aux Trois-Rivières, et attendirent les événements. L'été de 1632, le Canada fut rendu à la France, de sorte que ces trois hommes rentrèrent au service de la compagnie des Cent-Associés qui reprenait la direction des affaires. En 1633,

Champlain arrivait à Québec pour compléter la réorganisation de la petite colonie des bords du Saint-Laurent.

Il est évident que Godefroy et Hertel vécurent aux Trois-Rivières de 1629 à 1632 et que, cette dernière année, voyant que les Français revenaient, ils firent les démarches nécessaires pour obtenir des terrains en ce lieu, car le 3 décembre 1633, à Paris, la compagnie des Cent-Associés, qui agissait au nom du roi Louis XIII et du cardinal de Richelieu, leur accorda des concessions comme suit : à Hertel cinquante arpents en superficie ; à Godefroy deux cents arpents en superficie. Le gouvernement de la colonie devait localiser ces octrois, ce qui fut fait par Champlain ou par Montmagny son successeur. La terre de Hertel forme le fief de ce nom, allant de la rue Notre-Dame dans la profondeur, à côté des Ursulines aujourd'hui et où se trouve la rue Hertel. La part de Godefroy fut divisée en plusieurs fiefs : l'un vis-à-vis de la place d'Armes actuelle ; l'autre appelé Haut-Boc qui borde la rue des Champs ou avenue Laviolette et sur lequel est le palais de Justice. Ce nom Haut-Boc existe en Normandie ; je n'en connais pas la signification. Un troisième terrain nommé le fief Lintôt, allant de la rue Saint-Pierre, vers la profondeur est compris dans l'acte du 3 décembre 1633. Enfin, le 15 septembre 1644, M. de Montmagny livra possession à Godefroy d'un quatrième morceau avoisinant Haut-Boc ce qui parait former le total des deux cents arpents de Godefroy. Cette même année 1644, Hertel obtient le fief de l'Arbre-à-la- Croix qui est dans la paroisse de Champlain. Il y opéra des défrichements et

NOS DROGUES SONT GARANTIES FRAICHES ET PURES.

J. A. PELTIER, Pharmacien Diplômé
TROIS-RIVIERES.

construisait une maison (Sébastien Dodier en fut le charpentier) mais bientôt les Iroquois l'obligèrent à abandonner l'entreprise.

Depuis 1597 ou 1598, les Français se rendaient, l'été, jusqu'aux Trois-Rivières pour acheter des pelleteries des Algonquins. Québec était commencé en 1608, cette traite se continuait aux bouches du Saint-Maurice, appelé alors "Rivière des Trois-Rivières." Aussitôt revenus de France en 1633, Champlain voulut rapprocher la traite de son poste de Québec et il indiqua Sainte-Croix pour cet objet, mais les Algonquins s'y refusèrent et surtout les Hurons, qui venaient du Haut Canada avec

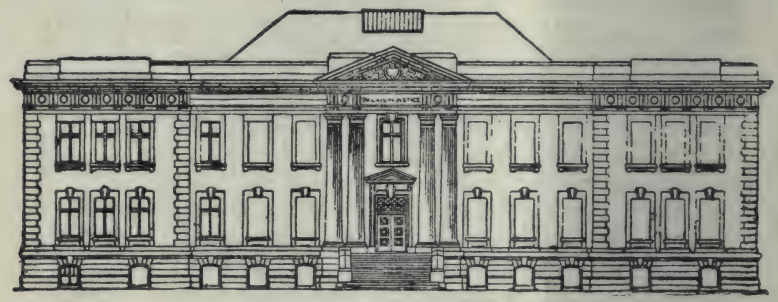

Le Nouveau Palais de Justice

de riches fourrures. Il fut décidé que l'on construirait une habitation aux Trois-Rivières. Godefroy et Hertel avaient dû prévoir cela et ils s'étaient préparés en conséquence.

Jacques Hertel venait, comme Godefroy, du pays de Caux, étant natif de Fécamp sur les bords de la Man-

"SEL DE SANTE PELTIER" GUERIT LA DYSPEPSIE.
Les petites Pilules Purgatives Peltier guérissent la Constipation et les Maladies du Foie. Prix 50cts.
J. A. PELTIER, Pharmacien Diplômé.
TROIS-RIVIERES.

che, où l'on voit la "côte du Canada." Son arrivée remontait à 1615. Employé à la traite et bon interprète, homme d'exemple, ainsi que l'était Godefroy, nous devons être fiers de ces deux fondateurs de la ville et tenir compte aussi de leurs belles descendances. Godefroy fut anobli de son vivant et le fils de Hertel reçut le même honneur.

C'est le 4 juillet 1634 que Laviolette, employé de Champlain, débarqua aux Trois-Rivières avec des ouvriers pour construire, sur le Platon, une haute et forte clôture de pieux formant un carré au milieu duquel il bâtit un magasin de traite et des logements pour ses hommes.

Cette année arrivèrent de France cinq colons.

Guillaume Pépin, natif de Saint-Laurent de la Barrière en Saintonge, pays de Champlain, était instruit, et fut représentant (syndic) des Trois-Rivières, agit comme juge, posséda des terres dont l'une fut donnée aux Ursulines (monastère actuel), éleva une nombreuse et illustre famille puis mourût en 1697 dernier survivant de ceux qui avaient connu Champlain. Son fils Pierre a été seigneur d'un fief près Nicolet. Un autre fils, Jean, a donné son nom au lac Pépin, le plus grand déversement du Mississipi.

Jean Sauvaget, de la Rochelle, prit une terre aux Trois-Rivières dès son arrivée, il était instruit et exerça longtemps la charge de procureur-fiscal. A sa mort, en 1661, il laissait la seigneurie de la Pointe-du-Lac à sa petite fille qui l'a passé à son mari Louis Godefroy de Tonnancour. Une autre petite-fille, née en 1633 ou 1634,

PRESCRIPTIONS REMPLIES AVEC SOIN A LA PHARMACIE PELTIER
47, RUE DU PLATON, TROIS-RIVIERES.
Téléphone 52

était, en 1704, la seule personne des Trois-Rivières pouvant avoir vu Champlain ou Laviolette, si toutefois elle n'était pas trop jeune pour en avoir garder connaissance.

François Marguerie, né en 1614, dans la paroisse Saint-Vincent de Rouen, Normandie, était aux Trois-Rivières en 1634. Garçon instruit et de talent, il apprit l'algonquin et le Huron, était employé par les Cent-Associés au poste des Trois-Rivières où il demeura jusqu'à sa mort, en 1648. Il avait une concession de cinquante arpents carrés, vers notre talle de gros pins. Une petite rivière, près de Nicolet, porte encore le nom de Marguerie. Sa soeur épousa Jacques Hertel. Il se maria, en 1645, avec Jean Véron et Claude David, propriétaire de l'île aux Cochons, dans l'embouchure du Saint-Maurice. Après avoir couru de grands périls dans ses voyages et sa courte captivité chez les Iroquois, il se noya devant le port des Trois-Rivières, en compagnie de l'interprète Jean Amyot, le 23 mai 1648.

Sébastien Dodier, charpentier et cultivateur, paraît être venu des environs de Memer, à huit lieues du Mans, dans le Maine, France. Jeanne et Catherine Dodier, qui se marièrent aux Trois-Rivières, pouvaient être ses soeurs ou ses cousines. Il paraît s'être marié en 1644, avec Marie Bonhomme. Il y avait alors près de Beauport, une famille Bonhomme originaire de Fécamp, pays de Caux, en Normandie. Nous ne savons pas ce que sont devenu trois garçons de Sébastien nés aux Trois-Rivières. Il avait une terre sur le Saint-Maurice, vers les ponts actuels. Plus bas était la terre de Guillaume Isabel, et à la pointe qui forme la rivière avec le fleuve,

NOS DROGUES SONT GARANTIES FRAICHES ET PURES.

J. A. PELTIER, Pharmacien Diplômé
TROIS-RIVIERES.

Guillaume Pépin. Après 1660 je ne retrouve plus Sébastien Dodier.

Guillaume Isabel était aux Trois-Rivières en 1634 et deux ans plus tard, M. de Montmagny lui acorde vingt quatre arpents en superficie, sur le bord de "la rivière des Trois-Rivières, près de Marguerie et Sauvaget." Vers 1648, il épousa Catherine Dodier. Il fut tué par les Iroquois, l'été de 1652, laissant deux filles, qui se sont mariées. Sa veuve épousa Pierre Lapelle.

L'année 1635 donna deux nouveaux habitants dont l'un était depuis dix-sept ans familier avec les choses du Canada. C'est Jean Nicolet, interprète huron et algonquin, célèbre sur le haut de l'Ottawa et à la baie Georgienne par le long séjour qu'il avait fait dans ces contrées et surtout par l'influence extraordinaire qu'il exerçait sur les sauvages qui l'avaient surnommé "l'homme deux fois." En 1634, il s'était rendu jusqu'au haut de la rivière aux Renards, près du coude de la rivière Wisconsin et on lui avait parlé du Mississipi qui n'est pas très loin de là. Aussitôt revenu de ce grand voyage de découverte, il fut mis par Champlain à la tête de la traite des Trois-Rivières. Laviolette commandait le poste et je le retrouve comme tel le 17 avril 1636, après quoi il échappa à mes recherches jusqu'à 1653 où nous le reverrons. Le 7 octobre 1637, Nicolet se maria à Québec avec Marguerite Couillard, née à Québec. Nicolet était de Cherbourg en Normandie. Il continua à demeurer aux Trois-Rivières jusqu'à sa mort, en octobre 1642. Il se noya près de Sillery en revenant de Québec. M. de Montmagny lui avait concédé les terrains où est à présent la résidence du lieutenant-gouverneur, aux portes

"SEL DE SANTE PELTIER" GUERIT LA DYSPEPSIE.
Les petites Pilules Purgatives Peltier guérissent la Constipation et les Maladies du Foie. Prix 50cts.
J. A. PELTIER, Pharmacien Diplômé.
TROIS-RIVIERES.

de Québec. Les trifluviens avaient imposé le nom de Nicolet à la rivière qui se décharge au bas du lac Saint-Pierre et l'endroit garde encore ce nom. Marguerite, fille de Nicolet, épousa Le Gardeur de Repentigny et laissa une belle descendance.

L'autre colon de 1635 est Pierre Blondel, "brasseur du fort." Peut-être était-il ainsi employé dès l'année précédente ; c'est probable. Le régistre de la paroisse mentionne plusieurs autres employés qui, après tout, n'étaient pas des "habitants" car il n'ont laissé aucune trace en ce lieu. Blondel et sa femme, appelée Marie Alyson (ou Alice ?) Gourdin disparaissent après 1645. De leurs trois enfants nés aux Trois-Rivières, deux moururent au berceau et le troisième épousa Marie Megeray de Québec. Dès 1629, il y avait eu à Québec un Nicolas Blondel, qui fut enlevé par les Anglais et conduit en Angleterre. Il pouvait être frère ou parent de notre Blondel.

Un seul colon en 1636, mais un homme important, Michel LeNeuf du Hérisson, de la bonne noblesse de Normandie. Les LeNeuf et les LeGardeur, alliés par mariage, étaient arrivés le 11 juin, formant un groupe de quarante-cinq personnes, le plus nombreux après celui qui était débarqué à Beauport en 1634. Le sieur du Hérisson se fixa aux Trois-Rivières ; les autres à Québec et à Portneuf. Avec du Hérisson était sa mère, Jeanne LeMarchand. Il paraît s'être occupé principalement du commerce de fourrures et, en 1644, on le voit au nombre des chefs de la Compagnie des Habitants qui se formait et qui enleva aux Trois-Rivières la majeure partie de ce négoce. En 1647 il possédait le titre du

PRESCRIPTIONS REMPLIES AVEC SOIN A LA PHARMACIE PELTIER

47, RUE DU PLATON, TROIS-RIVIERES.
Téléphone 52

fief Dufort près Bécancour. Cette année, sa fille Anne épouse Antoine Desrosiers. En 1649 il va en France et se fait accorder la banlieue des Trois-Rivières : une lieue au fleuve sur cinq de profondeur. On taillait en plein drap. La même année, il est syndic des Trois-Rivières. En 1652 il revient est de retour de France. En 1637 Bertrand Fafart est seul pour les 3-Rivières. C'é- comme gouverneur de cette place et reste juge. Le 22 février 1672 il est mentionné défunt.

Durant les années 1637-1645 il ne venait de France que très peu de colons à cause du danger des Iroquois.

Palais de l'Industrie Domestique

En 1637 Bertrand est seul pour les Trois-Rivières. C'était un charpentier, natif de Hottot diocèse d'Evreux en Normandie. Il se maria vers 1643 avec Marie Sédillot, d'une famille qui était à Québec depuis peu. En 1649 il

NOS DROGUES SONT GARANTIES FRAICHES ET PURES.

J. A. PELTIER, Pharmacien Diplômé

TROIS-RIVIERES.

obtient une terre au Cap de la Madeleine. Il possédait maison et terrain aux Trois-Rivières, rue Saint-Louis, en face de la place d'Armes. Il fut inhumé aux Trois-Rivières le 3 novembre 1660 âgé de quarante ans. Sa descendance est nombreuse.

Arrivé, en 1639, Christophe Crevier, boulanger, de Rouen, marié dans cette ville avec Jeanne Enard. Leur fille Jeanne, née en France, épousa Pierre Boucher gouverneur des Trois-Rivières. Les autres enfants, nés aux Trois-Rivières, ont une histoire intéressante pour qui veut étudier ce passé disparu. L'un d'eux était seigneur de Saint-François-du-Lac qu'il établit solidement. Jean-Baptiste se voua au commerce sous le nom de Duvernay et fut l'ancêtre du fondateur de la Société Saint-Jean-Baptiste. D'autres ont couru les bois pour récolter des pelleteries et ont laissé de nombreuses familles. Un garçon a été tué par les Iroquois dans la commune des Trois-Rivières, en 1653. Christophe Crevier était en possession de l'île Saint-Christophe dès 1654. Il était parent de Pierre Disy, habitant du Cap et c'est au Cap que les Crevier ont demeuré à partir de 1660, sinon avant cette date. Christophe a dû mourir en 1661 alors que l'un de ses fils était prisonnier des Iroquois, Sa femme Jeanne Enard, vivait en 1681, âgée de soixante et deux ans.

En 1639 aussi arriva Jean Poisson, maître armurier, de Mortagne au Perche ; on ne saurait dire où il vécut tout d'abord mais c'est aux Trois-Rivières qu'il s'établit finalement. Marié vers 1644 avec Jacqueline Chamboy, aussi de Mortagne, ils eurent quatre enfants dont deux se firent religieuses, une autre fille épousa Benjamin

"SEL DE SANTE PELTIER" GUERIT LA DYSPEPSIE.
Les petites Pilules Purgatives Peltier guérissent la Constipation et les Maladies du Foie. Prix 50cts.
J. A. PELTIER, Pharmacien Diplômé.
TROIS-RIVIERES.

Anseau du Cap, et François qui devint seigneur de Gentilly. Poisson fut tué par les Iroquois en 1652. Sa veuve épousa Michel Pelletier sieur de la Prade qui passa la seigneurie de Gentilly à François Poisson.

Claude Poulin, de Touroune au Perche, était aux Trois-Rivières en 1640. Il appartient à Sainte-Anne de Beaupré. Il ne faut pas le confondre avec Maurice Poulin qui arriva en 1649.

Etienne Pépin dit Lafond qui se rencontra pour la première fois aux Trois-Rivières en 1641 était frère de Guillaume Pépin et son cadet de huit ans, ou Guillaume étant né vers 1610, Etienne devait avoir vingt-deux ans en 1641. Il a toujours porté le nom de Lafond. Son mariage avec Marie Boucher, en 1645, eut lieu à Québec, mais cette même année Pierre Boucher entrait au poste des Trois-Rivières où la famille devait bientôt le suivre. Les deux Pépin étaient très considérés et leurs descendants ont joui de l'estime publique. En 1649 Lafond prit une terre au Cap qu'il exploita sans retard. Il échappa en 1652 au massacre de la banlieue, non loin du Calvaire actuel où périrent quinze trifluviens. En 1655, le gouverneur Boucher, son beau-frère, lui fit accorder par M. de Lauzon, gouverneur général, une terre sur le bord du Saint-Maurice vis-à-vis l'île Saint-Christophe , et un fief à six lieues au-dessus du poste des Trois-Rivières en remontant le fleuve. Lafond garda et cultiva la terre près du Saint-Maurice mais ne put rien faire du fief à cause des Iroquois, et cette terre, fut absorbée, en 1672, dans le titre de la seigneurie de Machiche accordé à Pierre Boucher par l'intendant Talon. Lafond fut inhumé aux Trois-Rivières le 15 septembre 1665. Il a dû

PRESCRIPTIONS REMPLIES AVEC SOIN A LA PHARMACIE PELTIER
47, RUE DU PLATON, TROIS-RIVIERES.
Téléphone 52

mourir au Cap, où vivait sa famille en 1666 et jusqu'à 1684 au moins. Les garçons gagnèrent Batiscan.

Antoine Desrosiers était dans la colonie en 1641 employé des Jésuites. dont la mission principale était aux Trois-Rivières et c'est là que nous le voyons. Né vers 1620, à Renaison, dans le Forez, assez proche de la ville de Lyon, il est le seul homme des Trois-Rivières qui soit venu de cette partie de la France. Il était charpentier et cultivateur, deux états qu'il n'abandonna jamais, tout en devenant procureur fiscal et juge à Champlain. En 1649 il concéda un lopin de terre aux Trois-Rivières et se maria avec Anne fille de Michel du Hérisson. Ensuite il eût une terre au bas du Cap ou dans Champlain, puis à Champlain même et c'est là qu'il mourût en 1691. Ses cinq fils ont été les souches des Desrosiers, Lafrenière, Dutremble, Dargy, Désilets du district des Trois-Rivières.

En 1642 et 1643 Pierre Garneau et sa femme Madeleine Chabert, de Baigneux en Picardie étaient aux Trois-Rivières, puis ils allèrent s'établir au Cap Rouge, où les Iroquois l'enlevèrent en 1653 et il périt entre leurs mains. Son fils Charles, né aux Trois-Rivières fut quelque temps captif parmi les sauvages.

Jacques Aubuchon, né en 1622, venait de Saint Remy de Dieppe selon Tanguay. L'acte de mariage de Marie-Anne, sa fille, dit : Santi Salvatoris Rupella, ce qui signifie Saint-Sauveur de la Rochelle, mais ce ne peut être qu'une erreur. Les frères ou parents, Jacques et Jean Aubuchon étaient de Dieppe en Normandie. Jean appartenait à la paroisse Saint-Jacques de Dieppe ; nous le verrons plus tard. En 1643, Jacques était mar-

NOS DROGUES SONT GARANTIES FRAICHES ET PURES.

J. A. PELTIER, Pharmacien Diplômé
TROIS-RIVIERES

chand à Québec et il se fit concéder par M. de Montmagny une terre à l'endroit qui devint le village Laborde, dans Champlain. Ce fut probablement la première concession faite depuis Portneuf jusqu'aux Trois-Rivières. I l adû s'établir bientôt aux Trois-Rivières parceque, le 27 mai 1646 il y figure comme parrain d'une fille du fameux chef Algonquin Pioscaret. Voici l'acte, il n'a jamais été imprimé : Anno Domini 1646, 27 Maii, Ego Josephus Duperon, societatis Jusu sacerdos, baptisavit filism octo dies natam ex conjugibus Simoni Piscaretch et Maria 8tishc8eiabik8kec. Patrini fuere Jacobus Obuchon vulgo

Boulevard Turcotte

le Loyal et Margarita Boucher, a quibus dicte fuit hoc puella Margarita.

En 1647 Aubuchon épousa Mathurina Poisson, qui devait être soeur de Jean Poisson des Trois-Rivières. En

"SEL DE SANTE PELTIER" GUERIT LA DYSPEPSIE.
Les petites Pilules Purgatives Peltier guérissent la Constipation et les Maladies du Foie. Prix 50cts.
J. A. PELTIER, Pharmacien Diplômé.
TROIS-RIVIERES

1649 il prenait une terre au Cap où il alla demeurer, mais il avait un terrain aux Trois-Rivières. Sa femme mourût en 1665. Sur sa terre du Cap il vivait en 1666 avec cinq enfants et deux domestiques. Vers 1668, il épousa Marguerita Itasse née en 1649. Enfin nous la voyons au Cap, en 1681, sur une bonne ferme, avec sa femme et les enfants. Marguerite Itassé fut inhumée aux Trois-Rivières le 28 octobre 1689, "en présence de son mari et de Joseph Godefroy de Vieux-Pont." Après cette date, je ne retrouve plus Aubuchon. Sa descendance est assez nombreuse.

Cette terre de la rivière Champlain ne resta entre les mains d'Aubuchon qu'une vingtaine de mois durant lesquels il y fit du défrichement et bâtit une cabane où il gardait de la paille, est-il dit dans un acte du 8 mai 1645 par lequel il vend. au prix de quarante francs (valeur d'un boeuf". selon l'acte) la terre en question à Jean de Laborde, soldat du fort des Trois-Rivières. Il est dit, de plus, que le voisin de la propriété ainsi vendue se nomme Nicolas Gailloux. Nous ne savons depuis quand Laborde était aux Trois-Rivières. Quant à la garnison de cette place elle consistait en quelques hommes armés que les Cent-Associés y entretenaient pour la protection de leur magasin de traite. Il n'y avait en Canada ni milice ni troupe régulière. Laborde laisse son nom au village qui se forma sur sa terre ou tout à côté. Il est curieux de remarquer que Mademoiselle Mulois de Labord qui épousa Pezard de la Touche en 1664 et vint de suite demeurer à Champlain avec son mari ne semble pas avoir été parente d usoldat Jean Laborde et n'a pas donné son nom ni au village, comme on pourrait le croire puisque notre soldat était en possession vingt ans

PRESCRIPTIONS REMPLIES AVEC SOIN A LA PHARMACIE PELTIER
47, RUE DU PLATON, TROIS-RIVIERES.
Téléphone 52

avant qu'elle ne devint seigneuresse de Champlain. Jean de Laborde a dû vivre aux Trois-Rivières durant quarante-sept ans après 1645, puisque le 26 mars 1692 M. le curé Abel Maudoux inscrit au régistre de la paroisse qu'il a inhumé "Monsieur Jean de Laborde, sergent de la compagnie de monsieur le chavalier de la Groye, lequel a été confessé et a reçu le sacrement d'extrême-onction; les fréquentes convulsions l'ont empêché de communier." En 1692, les troupes consistaient en engagés de trois à cinq ans, presque tous Canadiens.

Puisque, au mois de mai 1645, Nicolas Gailloux avait une terre à la rivière Champlain, c'est donc qu'il était dans le pays depuis un an, peut-être plus. Né en 1615, tailleur d'habit de son métier, il venait de Blanzac en Saintonge et s'était marié, sur le point de partir pour le Canada, avec Vivienne Coder ou Gaudet. Comme les recensements font naître leur fils Jean en 1644 et Pierre en 1646 et 1650, il est certain que ni l'un ni l'autre n'a pu naître en France. Où demeurait cette famille ? Il faut bien que ce fut aux Trois-Rivières, car ni Champlain ni le Cap n'avaient de colons. Il est vrai que de 1643 à 1644, Aubuchon, Gailloux, Laborde, Hector prennent deux terres dans ce qui est à présent la paroisse de Champlain, mais il y a toute apparence qu'ils habitaient les Trois-Rivières et, ajoutons que, en 1646-1647 tous abandonnèrent leurs travaux commencés dans cette région, par suite des maraudes des Iroquois. On ne rencontre aucune tentative faite à cette époque pour occuper la banlieue, et celà se comprend car le danger de l'ennemi était encore plus grand de ce côté. Les Trois-Rivières étaient positivement le bout du monde. Mont-

NOS DROGUES SONT GARANTIES FRAICHES ET PURES.

J. A. PELTIER, Pharmacien Diplômé
TROIS-RIVIERES

réal allait commencer, mais ce poste reste moins que rien, et une source d'embarras durant vingt ans. Gailloux acheta une terre au Cap, en 1656, et semble y être allé demeurer sans retard. Depuis 1649 le Cap comptait des colons établis par les Pères Jésuites. Au régistre des audiences de la justice des Trois-Rivières, on voit, sous la date du 6 mars 1657 que Nicolas Gailloux dit Lataille ayant prêté un cano à Etienne de Lafond, celui-ci le passa à "Monsieur de la Violette" qui le perdit, et ce dernir est condamné à payer la valeur à Gailloux. Dans cette pièce où il est nommé trois fois,La Violette a d'autre que l'ancien commandant du fort des Trois-Rivières car, depuis 1864 où j'ai relevé l'acte concernant le canot, j'ai surveillé tous les colons des Trois-Rivières avec soin et pas un seul d'entre eux n'a de nom ou sobriquet approchant de celui-là. Donc, vingt-trois ans après la construction du fort, LaViolette était aux Trois-Rivières.

Retournons à Gailoux, qui vécut a uCap jusqu'à 1671 au moins. Ses enfants se sont répandus à Batiscan, Bécancour, Machiche et ailleurs dès la deuxième génération, comme bien d'autres familles dont le premier ancêtre en Canada avait d'abord habité les Trois-Rivières. Ce lieu était le point central du district. Les enfants en sortaient pour se fixer au Cap, à Champlain, à Nicolet, à La Baie. La rive sud du fleuve s'est peuplée uniquement de gens de la côte nord : pas un seul n'est venu directement de France pour s'établir dans ces endroits —et disons de suite que cette traversée du Saint-Laurent ne commença pas avant 1670.

(à suivre)

"SEL DE SANTE PELTIER" GUERIT LA DYSPEPSIE.
Les petites Pilules Purgatives Peltier guérissent la Constipation et les Maladies du Foie. Prix 50cts.
J. A. PELTIER, Pharmacien Diplômé.
TROIS-RIVIERES

Conseil Privé de Sa Mageste au Canada

L. L. D. K. C. Premier Ministre, Président du Conseil. —Le Très Hon. M. R. L. Borden.

Ministre de la Marine et des Pêcheries. — L'Hon. J. D. Hazen.

Ministre des postes. — L'Hon. T. C. Casgrain.

Ministre des finances. — L'Hon. W. T. White.

Ministre de la justice — L'Hon. C. J. Doherty.

Ministre des chem. de fer et canaux. — L'Hon. F. Cochrane.

Ministre des travaux publics. — L'Hon. Robert Rogers.

Ministre du commerce. — L'Hon. Geo. Foster, B. A., D. C. L., L. L. D.

Ministre de la milice et de la défense. — L'Hon. Sam. Hughes.

Ministre de l'agriculture. — L'Hon. Martin Burrill.

Ministre de l'intérieure. — L'Hon. Dr. W. J. Roche.

Ministre du revenu de l'intérieur. — L'Hon. P. E. Blondin.

PRESCRIPTIONS REMPLIES AVEC SOIN A LA PHARMACIE PELTIER

47, RUE DU PLATON, TROIS-RIVIERES.

Téléphone 52

Secrétaire d'état. — L'Hon. Louis Coderre.

Ministre des douanes. — L'Hon. J. D. Reid.

Ministre du travail. — L'Hon. T. W. Crothers.

Solliciteur Général. — L'Hon. Arthur Meighen.

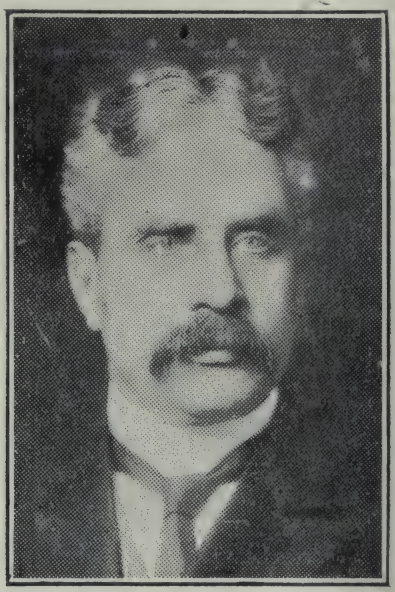

Très Hon. R. L. Borden,
Premier Ministre du Canada

D'après la Constitution, les cinq ans de la durée **maxima** d'un Parlement datent du jour du rapport des brefs

NOS DROGUES SONT GARANTIES FRAICHES ET PURES.

J. A. PELTIER, Pharmacien Diplômé
TROIS-RIVIERES

électoraux. Mais, le plus souvent, depuis 1867, les Parlements n'ont pas vécu tout un lustre. Le premier, qui fut convoqué en novembre 1867, fut l'un des rares qui durèrent près de cinq ans : il fut dissous le 8 juillet 1871. Le deuxième ne vécut que du 12 octobre 1872 jusqu'au 2 janvier 1874. Le troisième, qui se réunit le 26 mars 1874, dura jusqu'au 17 août 1878. En 1878, le quatrième parlement commença son existence constitutionnelle le 21 novembre et il fut dissous en mai 1882.

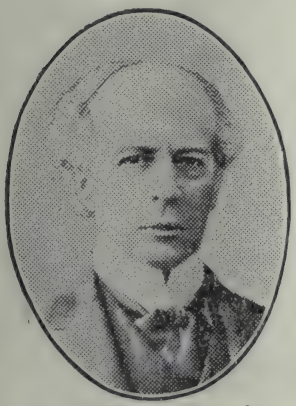

Sir Wilfrid Laurier
Chef d'Opposition

On se rappelle que sous Sir Wilfrid Laurier, qui fut premier ministre à Ottawa, de 1896 à 1911, les parlements ne durèrent chacun que quatre années ; même le dernier, qui datait de 1908, fut dissous en 1911, après trois ans seulement d'existence.

L'ouverture de la session prochaine, la sixième de l'administration Borden et la 53e depuis la Confédération, sera marquée d'un éclat que l'on ne peut s'attendre à voir pendant une période de guerre dans laquelle le pays est grandement intéressé.

"SEL DE SANTE PELTIER" GUERIT LA DYSPEPSIE.
Les petites Pilules Purgatives Peltier guérissent la
J. A. PELTIER, Pharmacien Diplômé.
TROIS-RIVIERES

Hon. Jacques Bureau

L'Hon. Jacques Bureau, ex-Solliciteur Général. — Né aux Trois-Rivières, le 9 juillet 1860 du mariage de Nap. Bureau et de Sophie Gingras. — Avocat. —A fait ses études au collège de Nicolet et à l'université Laval.—Elu pour la 1ère fois député des Trois-Rivières et St-Maurice en 1900 ; réélu en 1904, 1907, 1908 et 1911. — Nommé solliciteur-général, le 15 février 1907. — Catholique — Résidence ,Trois-Rivières. — Libéral.

PROVINCE DE QUEBEC

Siège du Gouvernement, Québec

Lieutenant-Gouverneur, (traitement: $10,000) Sir P.E. Leblanc, ancien juge de la Cour Supérieure, à Québec.

CONSEIL EXECUTIF

(Traitement : 1er Ministre, $7,000 ; les autres Ministres $6,000.)

Premier Ministre et proc. gén. — L'Hon. Jérémie L. Gouin.
Trésorier. — L'Hon. M. N. Mitchell.
Ministre des terres et forêts — L'Hon. Jules Allard.

PRESCRIPTIONS REMPLIES AVEC SOIN A LA PHARMACIE PELTIER

47, RUE DU PLATON, TROIS-RIVIERES.
Téléphone 52

Secrétaire de la province. — L'Hon. Jérémie L. Décarie.
Ministre de la colonisation, mines et Pêcheries. — L'Hon. Honoré Mercier.

Ministre de la voirie. — L'Hon. J. A. Tessier.

Hon. J. A. TESSIER
Ministre de la Voirie et Maire des Trois-Rivières

Ministre des travaux publics et du travail. — L'Hon. L.A. Taschereau.
Ministre de l'agriculture. — L'Hon. Joseph Edouard Caron.

PRESCRIPTIONS REMPLIES AVEC SOIN A LA PHARMACIE PELTIER
47, RUE DU PLATON, TROIS-RIVIERES.
Téléphone 52

Ministre sans portefeuille — L'Hon. John C. Kaine.

Ministre sans portefeuille. — L'Hon. Narcisse P. Pérodeau.

M. J. A. Tessier, né à Ste-Anne de la Pérade, le 17 décembre 1862, du mariage de Louis Gonzague Tessier et de Dame R. de Lima Laquerre, — Avocat, C. R. Ancien Lieutenant Colonel commandant du 86e Régiment. Ancien substitut du procureur-général. Elu député des

Hôtel-de-Ville

Trois-Rivières, en 1904. Réélu en 1908 et 1912. Nommé Ministre de la Voirie en mars 1914. Elu par acclamation Maire des Trois-Rivières le 7 juillet 1913. — Résident aux Trois-Rivières. — Libéral.

NOS DROGUES SONT GARANTIES FRAICHES ET PURES.

J. A. PELTIER, Pharmacien Diplômé
TROIS-RIVIERES

NOS LIEUTENANTS-GOUVERNEURS

Sir François Langelier est le dixième lieutenant-gouverneur de notre province. En voici la liste depuis la Confédération :

Sir Fortunat Belleau, du 15 juillet 1867 au 11 février 1873.

L'Honorable René Ed. Caron, du 11 février 1873 au 15 décembre 1876.

L'Honorable Luc Letellier, de St-Just, du 15 décembre 1876 au 25 juillet 1879.

L'Honorable Théodore Robitaille, du 20 juillet au 6 novembre 1884.

L'Honorable Louis-François Rodrigue Masson. du 7 novembre 1884 au 29 octobre 1887.

Sir Auguste Real Anges, du 29 octobre 1887 au 5 décembre 1892.

Sir J. Adolp. Chapleau, du 5 décembre 1892 au 20 janvier 1898.

Sir Louis Amable Jetté, du 20 janvier 1898 au 15 septembre 1908.

Sir Charles Alphonse Pantaléon Pelletier, du 15 septembre 1908 au 29 avril 1911.

Sir Ls.-Stanislas Langelier, du 5 mai 1911 au 8 février 1915.

Hon. P. E. Leblanc, février 1915.

"SEL DE SANTE PELTIER" GUERIT LA DYSPEPSIE.
Les petites Pilules Purgatives Peltier guérissent la Constipation et les Maladies du Foie. Prix 50cts.
J. A. PELTIER, Pharmacien Diplômé.
TROIS-RIVIERES

Les Travaux accomplis aux Trois-Rivières

Dans l'Almanach des Trois-Rivières nous avons à plusieurs reprises attiré l'attention sur les développements rapides, de notre ville, sur les efforts mesurés et sages de ses administrations pour faire de l'ancienne cité de Laviolette, un centre de vie industrielle actif. Le mouvement commercial de Trois-Rivières a pris en ces dernières années, et notamment depuis la guerre, une importance que nous ne soupçonnons guère à Montréal et à Québec.

La cité de Trois-Rivières donne actuellement aux autres villes de la province un bel exemple d'esprit de progrès, malgré la crise, le conseil de ville, fidèle aux engagements pris envers les contribuables de cette ville, a accompli une somme de travail remarquable, durant toute l'année, grâce à l'emprunt réalisé dans de bonnes conditions, il a pu faire exécuter pour plus d'un million de dollars en travaux publics, ce qui a procuré du travail à ces centaines d'ouvriers.

La liste suivante des travaux exécutés montrera mieux que tout ce que l'on pourrait dire ce qui s'est fait aux Trois-Rivières cette année.

Rues Champflour, St-Maurice, St-Georges, Champlain, Des Forges, Notre-Dame, St-Antoine, Du Platon, Ste-Cécile, St-Philippe, Cartleton, St-Alexandre etc.

Trottoirs : sur les rues St-Georges, Champflour, Ave. Ste-Marguerite, etc.

NOS DROGUES SONT GARANTIES FRAICHES ET PURES.

J. A. PELTIER, Pharmacien Diplômé
TROIS-RIVIERES

PERMIS DE CONSTRUCTION ACCORDES EN 1915

Pendant que la ville des Trois-Rivières sous la poussé d'un conseil progressif et d'hommes d'affaires, se développe à pas de géant, que les rues s'ouvrent, que les

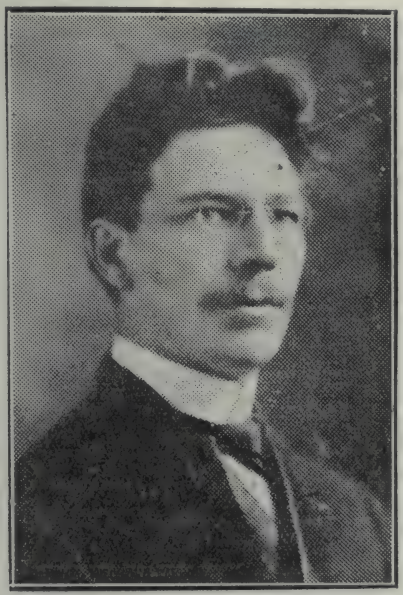

M. J. A. Béliveau, Greffier

égouts et trottoirs se font, et que les constructions s'élèvent, ailleurs on est inactif, représentant les travaux d'amélioration par la crainte de taxes augmentées ;

"SEL DE SANTE PELTIER" GUERIT LA DYSPEPSIE.
Les petites Pilules Purgatives Peltier guérissent la Constipation et les Maladies du Foie. Prix 50cts.
J. A. PELTIER, Pharmacien Diplômé.
TROIS-RIVIERES

Malgré la dépression générale des affaires, notre ville est en pleine ère de progrès. Les tramways sont sur le point de marcher dans les rues de la ville, une nouvelle école sur le chemin Ste-Marguerite est construite, les travaux d'égoûts sur la rue St-Roch pour agrandir la conduite déjà commencés et de nombreuses bâtisses sont en construction, qui emploient des foules d'ouvriers.

M. Robert Ryan, Echevin

Trois-Rivières est dans la bonne voie et à tout considéré, nous n'avons qu'à nous réjouir de voir comment

PRESCRIPTIONS REMPLIES AVEC SOIN A LA PHARMACIE PELTIER

47, RUE DU PLATON, TROIS-RIVIERES.

Téléphone 52

aux Trois-Rivières, le commerce se ressent peu de la crise et à moins que la guerre ne s'étermise, la vieille cité de Laviolette n'en aura pas trop souffert.

Les gouvernants des Trois-Rivières mettant évidemment en pratique le principe que dans les crises économiques il est du devoir des corps publics d'entreprendre

M. O. Beaulac, Echevin

le plus de travaux possible afin de répandre de l'argent et le bien être dans les classes ouvrières. S'il est vrai que gouverner c'est prévoir, notre conseil de ville a rai-

NOS DROGUES SONT GARANTIES FRAICHES ET PURES.

J. A. PELTIER, Pharmacien Diplômé
TROIS-RIVIERES

son de se prévenir contre la disette de travail manufacturiers qui pourrait servir l'hiver prochain, et d'assurer d'avance de l'emploi aux sans-travail, tout en dotant la ville d'amélioration urgentes. La cité des Trois-Rivières a un très bon crédit ; nous félicitons notre conseil

M. Arthur Bettez, Echevin

de si bien comprendre le mot d'ordre national "Business as usual," "Maintenir les affaires, comme en temps ordinaire."

"SEL DE SANTE PELTIER" GUERIT LA DYSPEPSIE.
Les petites Pilules Purgatives Peltier guérissent la Constipation et les Maladies du Foie. Prix 50cts.
J. A. PELTIER, Pharmacien Diplômé.
TROIS-RIVIERES.

REVENU DES DOUANES

Etat compératif du revenu des douanes pour le port des Trois-Rivières pour les années.

	1913--14	1914--15	1915--16
Avril	38,737.10	21,477.39	23,115.05
Mai	38,199.43	29,587.89	34,970.97
Juin	25,125.98	48,621.51	36,498.31
Juillet	31,373.53	35,110.96	79,773.10
Total	133,436.04	124,797.96	174,357.43

Les chiffres ci-dessus montrent un état d'affaires des plus satisfaisant.

STATISTIQUES JUDICIAIRES

Comme par les années passées, voici les statistiques des causes émanées dans le district de Troi-Rivière en Cour Supérieure pendant l'année qui vient de finir. Désy et Langlois 119, Tessier Trahan et Lacoursière 108, Bureau Bigué et Lajoie 100, Désilets et Désilets 71, Chas. Bourgeois 59, A. E. Paquette 52, Martel et Martel 51, Guillet et Lord 47, N. L. Duplessis 31, B. Marchand 24, G. H. Robichon 22, Ed. Bournival 17, R. Ducharme 13, J. A. Comeau 6, A. Lefebvre 5, A. Grenier 5, G. Béland 4, L. D. Paquin 3, A. Béliveau 1.

RENSEIGNEMENTS UTILES SUR TROIS-RIVIERES

Fondation par Sieur de Laviolette le 4 juillet.	1634
Incorporé (Trifluvienna Civitas) en	1857
Population	20,000

PRESCRIPTIONS REMPLIES AVEC SOIN A LA PHARMACIE PELTIER

47, RUE DU PLATON, TROIS-RIVIERES.

Téléphone 52

Superficie	5m. carrés
Valeur des immeubles imposables	9,161,234
Valeur des immeubles non imposables	6,128,195
Valeur des immeubles exemptés par règle.	5,383,200
Edifices de la Corporation	1,954,075
Edifices des Gouvernements	1,583,200
Edifices des Religieux	2,214,250
Commissaires d'écoles	376,650
Valeur des rues	1,490,000
Evaluation totale de la ville	20,632,609
Revenu annuel (1915)	260,000
Nombre de personne cotisées	5,236
Nombre de voteurs	4,395
Exemption de taxes municipales	5,943,414
Exemption de taxes sur loyers	1,080.00
Dette de la ville, nette	2,332,756.94
Montant de la taxe	90%

DEPARTEMENT DE LA POLICE ET DU FEU

Nombre de postes "Police et Feu"	2
Nombre d'hommes	31
Total des salaires par année	20,868.00
Télégraphie d'alarme (nombre de boîtes)	56
Pompe à vapeur	1
Nombre de lampes à arc (rues)	165
Nombre de lampes incandescentes (rues)	89
Nombre de bornes fontaines	179

CENTENAIRES

"Le peuple canadien est un peuple jeune," annonçait un confrère, après avoir parcouru les nouvelles sta-

tistiques publiées par le Bureau du recensement et constaté que 812 citoyens ou citoyennes par 1,000 sont âgés de moins de 45 ans.

Ce qui ne nous empêche pas de compter quelques vieillards.

Dans les 7,206,643 âmes qui représentent la population totale du Canada, sont comptés 44,342 octogénaires, et 4,622 nonagénaires.

Et les recenseurs ont découvert 120 centenaires !

LES OCTOGENAIRES AUX TROIS-RIVIERES

On nous communique la liste suivante que nos lecteurs liront avec intérêt. Depuis la confection de cette liste déjà quelques uns de ceux ou celles y mentionnés ont disparu.

François Béland ... ...91 ans
Philippe Gravel... ... ... 88 ans
Philippe Bellefeuille ... ...87 ans
Prosper Beaumier.. .. ..87 ans
Moïse Gélinas ... .86 ans
Olivier Arël ... ...86 ans
Louis Clerc ... ...84 ans
Etienne Falardeau ....84 ans
Georges Larivière... ... ...83 ans
Oliva Duval ... ...83 ans
Léandre Laing ... ...82 ans
T. E. Normand ....82 ans
H. Vallières ....82 ans
Chs. Vadeboncoeur ... ...82 ans
Petrus Camirand ... ...82 ans
Cyriac Lymburner ... ...82 ans

NOS DROGUES SONT GARANTIES FRAICHES ET PURES.

J. A. PELTIER, Pharmacien Diplômé
TROIS-RIVIERES.

Jean Pintal ... ...82 ans
D. T. Morissette ... ...82 ans
Amédée St-Jacques ... ...81 ans
Joseph St-Pierre ....81 ans
F. X. Descoteaux ... ...81 ans
Ferdinand St-Louis ....80 ans
Alexandre Baptist ... ...80 ans
Philippe Descoteaux ... ...80 ans
Georges Lacourse ... .80 ans

* * *

Mme Vve Alarie ....100 ans
le 28 juin.
Mme Joseph Abott ... ...97 ans
Mme Emérie Gervais ... ...90 ans
Mme J. Giasson ... ...89 ans
Mme Urbain Courteau ... ... .88ans
Mme Vve Richard ... ...88 ans
Mme Descoteaux ... ...88 ans
Mme Adolphe Goulais ... ...87 ans
Mme F. X. Bellisle ... ... .85 ans
Mme Chs. Marineau .. ..84 ans
Mme Adolphe Lamothe ... ...83 ans
Mme Eustache Leduc ... ...83 ans
Michel Caron 82ans
Mme Louis Charette ... ...82 ans
Mme Georges Boisclair ... ...82 ans
Mme Odilon Comtois ....82 ans
Mme Vve Deshayes .. ..81 ans
Mme J. B. Lelaidier ... ...81 ans
Mme Emmanuel Bellefeuille ... ...80 ans
Mme elexandre Bastien ... ...80 ans

PRESCRIPTIONS REMPLIES AVEC SOIN A LA PHARMACIE PELTIER

47, RUE DU PLATON, TROIS-RIVIERES.

Téléphone 52

Pierre Grenier .....80 ans
Mme Pierre Grenier 80ans
Mme Joseph Gauthier .....80 ans

A L'HOPITAL ST-JOSEPH

Louis Dubois .....95 ans
Sylva Lavoie .....89 ans
Alexis Lebel .....87 ans
Siméon Romain .....82 ans
Alexandre Précourt .....82 ans
François Beauchêne .....82 ans

* * *

Mme Joseph Veillette .....97 ans
Mme Noël Naud .....90 ans
Mme Venant Dubé .....89 ans
Mme Onésime Sauvageau .....88 ans
Mme Edouard Caron .....88 ans
Mme Pierre Léger Craig .....86 ans
Mme Marguerite Grondin .....86 ans
Mme Ferdinand Laquerre .....84 ans
Mme François Bourassa .....83 ans
Mme Zéphirin Pinaud .....82 ans

Révérende Soeur Luce, des Soeurs de la Providence .....82 ans
Mme Hermine Naud .....81 ans
Mme Xavier Godon .....81 ans
Mme Louis Lajeunesse .....80 ans
Mme Toussaint Béland .....80 ans
Mme Antoine Philibert .....80 ans

"SEL DE SANTE PELTIER" GUERIT LA DYSPEPSIE.
Les petites Pilules Purgatives Peltier guérissent la Constipation et les Maladies du Foie. Prix 50cts.
J. A. PELTIER, Pharmacien Diplômé.
TROIS-RIVIERES

STATISTIQUES

S'il y a dans Trois-Rivières et la banlieue 20,000 habitants, et que chacun boive une demi-chopine d elait par jour ; il faudrait aux laitiers 400 vaches donnant du lait à l'année, c'est-à-dire 600 vaches.

Si chaque famille (6 personnes) mange par semaine un poulet, une livre de une douzaine d'oeufs, il faudrait par année 140,000 poules, livres de miel et douzaine d'oeufs.

Si chaque famille se paye, tous les ans, une dinde, un gallon de syrop d'érable, un baril de pommes, un "cassot" de fraises, framboises, etc, il faudra, rien qu'aux Trois-Rivières, par année, 3,335 dindes, gallons de sirops, etc.

TRAMWAYS AU XTROIS-RIVIERES

Les citoyens des Trois-Rivières ont été appelés au mois de mars dernier à approuver ou à rejeter un règlement municipal accordant à une compagnie qui s'appelle "The Three Rivers Traction" un franchise de vingt ans pour l'exploitation d'un service de tramways dans les rues de la ville, dans la banlieue et les paroisses environnantes.

Cette question des tramways fut discutée aux Trois-Rivières pendant plusieurs mois et fut résolu en faveurs de la compagnie.

Il va sans dire que tous les Trifluviens ne furent pas d'accord. Dans notre chère province, chaque fois que le progrès se met en marche, il se trouve toujours des gens pour crier : halte-là !

NOS DROGUES SONT GARANTIES FRAICHES ET PURES.

J. A. PELTIER, Pharmacien Diplômé
TROIS-RIVIERES.

La majorité des citoyens se prononça pour l'amélioration projetée.

La ville des Trois-Rivières a fait depuis quelques années des progrès considérables, grâce aux importantes industries qui s'y sont établies et au développement de la région nord du Saint-Maurice.

Les affaires ont pris un essor des plus encourageans, qui fait bien augurer pour l'avenir. Comme la ville des Trois-Rivières est restée jusqu'à ce jour privée de tramways électriques, cela n'est guère explicable.

Dans Ontario, aux Etats-Unis, une foule de villes beaucoup moins populeuses et moins importantes que Trois-Rivières possèdent des services de tramways qui les mettent en communication avec les grands centres et les riches campagnes environnantes.

Vaut miux tard que jamais, et l'on voit maintenant circuler les premiers tramways dans nos rues des Trois-Rivières.

La compagnie "The Three Rivers Traction" demandait une franchise de vingt ans et une exemption de taxes pour la même période. A l'expiration de ces 20 ans, la ville pourra acquérir le chemin de fer en payant le prix déterminé par trois arbitres, dont l'un nommé par la ville, l'autre par la Compagnie et le troisième par un juge de la Cour Supérieure. Que la ville achète ou non le tramway, à l'expiration des 20 ans, l'exemption de taxes cesse, quand même la compagnie continuerait à opérer le chemin.

PRESCRIPTIONS REMPLIES AVEC SOIN A LA PHARMACIE PELTIER

47, RUE DU PLATON, TROIS-RIVIERES.

Téléphone 52

La compagnie se propose de relier les différentes paroisses du district des Trois-Rivières entre elles et à la ville des Trois-Rivières, et de plus, de procurer un débouché au chemin de fer du Transcontinental et au Canadien Northern à eau profonde à Trois-Rivières. Elle demande le droit de pouvoir transporter pour cela du fret et les malles.

Les promoteurs du nouveau service des tramways sont intéressés dans la "Shawinigan Water Co.„

Il est certain que les tramways des Trois-Rivières contribueront dans une large mesure à la prospérité de la ville.

"SEL DE SANTE PELTIER" GUERIT LA DYSPEPSIE.
Les petites Pilules Purgatives Peltier guérissent la Constipation et les Maladies du Foie. Prix 50cts.

J. A. PELTIER, Pharmacien Diplômé.
TROIS-RIVIERES.

LA MOISSON CANADIENNE

C'EST LA PLUS ABONDANTE DEPUIS DES ANNEES

Nous avons cette année, la récolte la plus abondante dont il soit fait mention dans l'histoire de notre pays. Relativement au blé, au seigne et au lin, les rendements sont encore plus élevés que ceux qu'on a rapportés, il y a un mois. Pour ce qui est de l'avoine et de l'orge, le présent estimé est moindre que celui du 31 août.

La moisson totale de blé, au Canada, est estimée actuellement à 336,258,000 boisseaux, ce qui représente un rendement moyen de 25.89 boisseaux par acre. Ces chiffres sont de 174,978,000 boisseaux de plus que ceux de l'année dernière, alors qu'ils s'élèvent à 161,280,000 boisseaux, ce qui veut dire que la récolte, cette année, a plus que doublé et qu'elle est 108 pour cnt plus considérable que la précédente.

Le rendement total de l'avoine est estimé à 481,035,000 boisseaux, soit une moyenne de 42,33 boisseaux par acre.

L'orge donne un rendement de 50,868,000 boisseaux, ou une moyenne par acre de 33.70 boisseaux.

NOS DROGUES SONT GARANTIES FRAICHES ET PURES.

J. A. PELTIER, Pharmacien Diplômé
TROIS-RIVIERES.

La moisson totale de seigle est estimée à 2,478,500 boisseaux, soit un rendement moyen de 22.07 par acre.

La qualité du blé et celle de l'avoine varient de 90 à 93 pour cent de la "standard," fixée à 100. 72,694,700 minots de lin ; 14,594,000 minots de blé d'Inde ; 8,101,-000minots de sarrasin ; 3,240,000 minots de pois et 17,-128,500 minots de divers grains. Ces céréales sont toutes de qualité supérieure, et comme la prospérité de presque tous les pays dépend surdtout de la prospérité de la classe agricole, les chiffres plus haut démontrent dans quelle situation spéciale se trouve aujourd'hui le Canada, surtout si l'on considère le prix élevé du blé.

Mais ce rendement, qui dépasse de beaucoup tous les records, n'est pas seulement remarquable à cause de son volume, il l'est tout autant à cause de sa qualité. Toutes les céréales déjà mentionnées sont considérées par les eperts comme étant de première classe. C'est dire que, si la prospérité d'un pays dépend en grande partie du succès de ses agriculteurs, le Canada vient d'entrer dans une voie très heureuse.

Il est de principe que la trop grande quantité d'un produit contribue généralement à en diminuer la valeur. Mais le cas de nos fermiers canadiens fait exception à la règle, puisque nos céréales sont cotées à des prix très rémunérateurs sur les marchés du Canada et de l'extérieur.

Lorsque toutes les demandes du pays auront été satisfaites, il restera encore 264,000,000 de minots pour l'exportation. Pour transporter cette quantité énorme de blé qui représente 15,840,000,000 livres ou 7,920,000

PRESCRIPTIONS REMPLIES AVEC SOIN A LA PHARMACIE PELTIER

47, RUE DU PLATON, TROIS-RIVIERES.
Téléphone 52

tonnes, il faudra 198,000 wagons ,lesquels couvriraient une distance de 1511 milles ou 100 milles de plus que la distance entre Montréal et Winnnipeg. En supposant qu'une locomotive puisse traîner 35 de ces wagons, il faudrait donc 5,657 locomotives, et en accordant un intervalle de cinq minutes entre chaque train, cela prendrait 19 jours et demi pour les faire passer à un même point.

La cargaison du "Missanabie" ou du "Matagama" étant de 250,000 minots de grain, on devrait réquisitionner une flotte de 1056 navires du même tonnage pour transporter au-delà de l'Atlantique le surplus de la récolte des provinces prairies. Représentons-nous l'apparence de cette Armada couvrant des milles carrés sur l'océan.

Ces 264,000,000 de minots de blé, en se changeant en 56,571,421 barils de farine, seraient suffisants pour faire 9,899,998,675 pains de 24 onces chacun, lesquels pourraient en leur donnant un pain par jour, nourrir 27,123,-284 personnes pendant un an.

L'AGRICULTURE

Cultivateurs, écrit un confrère, relisez ce bout d'article, faites-le lire à vos voisins. Ecoutez comme ça chante :

L'Agriculture est la base des richesses du pays.

"SEL DE SANTE PELTIER" GUERIT LA DYSPEPSIE.
Les petites Pilules Purgatives Peltier guérissent la Constipation et les Maladies du Foie. Prix 50cts.
J. A. PELTIER, Pharmacien Diplômé.
TROIS-RIVIERES.

Grâces à ses terres, le cultivateur est toujours assuré d'un revenu qui lui fait une situation indépendante et aisée.

Même en temps de crise, il est exempt des contre coups de la mauvaise fortune.

Les cultivateurs doivent donc être fiers de leur profession des travailleurs des villes.....

Une grande partie des meilleurs hommes que le pays a produits et qui illustrent la race canadienne-française sont des fils de cultivateurs.

La vie des champs est la plus sainte et la plus hygiénique.....

Le cultivateur est l'homme le plus heureux du monde; mais souvent il ne le sait pas.

STATISTIQUES

Un de ces calculateurs qui ne reculent ni devant la fatigue ni devant la bizarrerie, à la suite de travaux statistiques compliqués, est arrivé à cette conclusion : un homme, parvenu à l'âge de soixante-dix ans, a absorbé, depuis sa naissance plus de vingt wagons de nourriture. Tout un train entier ! Le wagon a quatre tonnes, cela fait plus de 160,000 livres, ce qui donne pour un total de 25,550 jour d'existence, une consommation moyenne d'environ 7 livres par jour. Cette consommation quotidienne estimée à environ 5 livres pendant l'enfance et la vieillesse pour atteindre 7 à 8 livres pendant l'âge mûr. Ces chiffres ne sont pas exagé-

NOS DROGUES SONT GARANTIES FRAICHES ET PURES.

J. A. PELTIER, Pharmacien Diplômé
TROIS-RIVIERES

rés, car les statistiques médicales constatent que la nourriture solide et liquide des marins, des soldats, des ouvriers dépasse en moyenne 9 livres.

Et on ne parle pas ici des gens qui montrent quelque appétit. Il n'est question que des mangeurs ordinaires. Jugez un peu des chiffres auxquels on arrive quand on évalue l'absorption durant la vie, d'un de ces êtres privilégiés qui s'enorgueillissent du titre la "bonne fourchette."

Nouveaux Echevins Elus

LA MUSIQUE DANS NOS PARCS

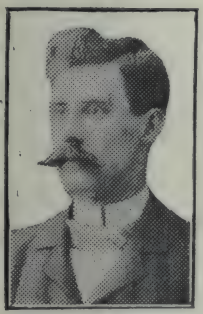

R. POTHIER

Dr H. VIGNEAU

J. S. RIYARD

En votant $1.000 pour procurer des concerts à la population des Trois-Rivières dans les parcs publics, pendant la belle saison, le Conseil de ville a fait oeuvre doublement utile. Tout d'abord, les citadins qui ne peuvent

---

PRESCRIPTIONS REMPLIES AVEC SOIN A LA PHARMACIE PELTIER

47, RUE DU PLATON, TROIS-RIVIERES.

Téléphone 52

pas se payer le luxe de passer le temps des chaleurs à la campagne, goûteront ces concerts en plein air : puis notre excellent corps de musique, qui ne manque jamais les ocasions de rehausser l'éclat de nos grandes manifestation populaires, trouver là un encouragement bien mérité. Aussi le peuple sait bénéficier de ces fêtes musicales et va en foule entendre et applaudir.

LE GRENIER DE L'EMPIRE

Tandis qu'un grand nombre de Canadiens vont défendre la cause de la Patrie et de la Liberté sur les champs de bataille européennes, ceux qui restent à leurs foyers aussi d'importants devoirs à remplir envers la communauté impériale.

Parmi ces devoirs, l'un des plus urgents consiste à accroître, jusqu'aux extrêmes limites du possible, notre production agricole, afin de conjurer la disette de céréales qui menace d'affliger nos alliés sous les armes.

Nous avons le sol, nous avons les bras nécessaires pour faire véritablement du Canada le grenier de l'Empire et des nations amies qui, au milieu des atrocités de la guerre, ne peuvent exploiter leurs ressources agricoles.

En 1913, la Grande-Bretagne a importé 51,786,915 boisseaux de blé du Canada. Elle en a aussi importé 9,360,400 boisseaux de la Russie, 2,050,987 de l'Allemagne, 804,-

"SEL DE SANTE PELTIER" GUERIT LA DYSPEPSIE.
Les petites Pilules Purgatives Peltier guérissent la Constipation et les Maladies du Foie. Prix 50cts.
J. A. PELTIER, Pharmacien Diplômé.
TROIS-RIVIERES

533 de la France, 201,653 de la Roumanie, 2,65843 de l'Autriche-Hongrie et 76,533 de la Bulgarie, soit un total de 12,759,949 boisseaux. Il y eut une diminution, dans l'exportation de la Russie à la Grande-Bretagne, de 7,000,000 de boisseaux en 1913, par comparaison avec 1912, et de 24,000,000, en comparaison de 1911. En 1913, les Etats-nUis fournirent 80,013,879 boisseaux au Royaume-Uni, soit 32,000,000 de boisseaux de plus qu'en 1912, et 43,000,000 de boisseaux de plus qu'en 1911, tandis que l'augmentation du Canada en 1913 sur 1912 fut de 1,177,-000 boisseaux seulement. Le total des importations de la Grande-Bretagne s'élève à 229,580,865 boisseaux.

La Grande-Bretagne importa 14,245,000 boisseaux d'orge de la Russie en 1913, 3,240,533 boisseaux de la Roumanie, 5,208,700 boisseaux de la Turquie d'Asie, 832,067 de l'Allemagne et 622,533 boisseaux de l'Autriche-Hongrie, soit un total de 24,148,833 boisseaux. Le Canada en fournit 5,977,533 boisseaux, et les Etats-Unis 10,355,-567 boisseaux. Le total des importations de la Grande-Bretagne fut de 52,358,245 boisseaux.

La Grande-Bretagne importa 9,173,459 boisseaux d'avoine de la Russie en 1913, 11,273,459 boisseaux de l'Allemagne, et 2,007,765 boisseaux de la Roumanie, un total de 22,454,683 boisseaux. Le Canada en fournit 7,734,588 boisseaux et les Etats-Unis 4,723,814. Le total des importations d'avoine de la Grande-Bretagne fut de 59,829,950 boisseaux.

Du 1er août, 1913 au 31 juillet, 1914 le Royaume-Uni a importé 135,125,070 boisseaux de blé. La Russie en a

NOS DROGUES SONT GARANTIES FRAICHES ET PURES.

J. A. PELTIER, Pharmacien Diplômé
TROIS-RIVIERES

exporté 163,267,000 boisseaux et la Roumanie 45,642,000 boisseaux durant la même période. Combien ces deux pays en exporteront-ils, cette année ?

Du 1er août 1913 au 31 juillet 1914 la Grande-Bretagne a importé 54,207,000 boisseaux d'avoine. La Russie en a exporté 34,750,000 boisseaux, l'Allemagne 25,077,000 boisseaux de la Roumanie 17,196,000 boisseaux . Ces trois derniers pays, en 1915, ne pourront probablement pas en exporter un seul boisseau. Comment y suppléara-t-on ?

Du 1er août, 1913 au 31 juillet, 1914 la Grande-Bretagne a importé 46,169,000 boisseaux d'orge, l'Autriche-Hongrie 8,064,000 boisseaux, et la Roumanie, 18,941,000 boisseaux.

Que fera le Canada pour contribuer, cette année, à l'approvisionnement de céréales nécessaires à la mère patrie ?

Les chiffres officiels que nous venons de citer démontrent que la Grande-Bretagne a raison de se tournr maintenant vers le Canada comme vers le grenier naturel de l'Empire.

La culture intensive, d'un bout à l'autre de notre immense territoire, s'impose donc à nous comme l'une des plus pressantes opportunités de la période tourmentée que nuos traversons.

Chacun doit s'efforcer de faire tenir au Canada dans le grand drame universel qui se déroule, le rôle primodial de grenier de l'Empire.

PRESCRIPTIONS REMPLIES AVEC SOIN A LA PHARMACIE PELTIER
47, RUE DU PLATON, TROIS-RIVIERES.
Téléphone 52

CE QUE NOUS IMPORTONS D'ALLEMAGNE ET CE QUE NOUS POURRIONS PRODUIRE NOUS-MEMES.

Voici les principaux articles que nous avons importés d'Allemagne en 1912-1913 :

Chaussures	$ 145,000
Vitraux d'étalage, etc	119,554
Bas et Chaussettes	441,898
Dentelles	226,904
Teintures d'aniline et produits chimiques	228,468
Potasse	127,000
Droguerie	555,457
Porcelaine et faience	109,871
Articles de fantaisie, y compris les jouets	1,127,726
Fourrures	1,648,000
Verrerie, vitres, etc	380,057
Gutta-Percha	185,700
Bijouterie	175,000
Article d'ivoire	102,000
Machines	281,700
Total, métaux et articles de	3,000,000
Instruments de musique	192,000
Peintures et couleurs	232,000
Papier et articles de	282,000
Soies et soieries	274,000
Sucres, mélasses, etc.	309,000
Tabacs et articles de	186,000
Laines et lainages	1,079,000
Importations totales	$14,473,833

"SEL DE SANTE PELTIER" GUERIT LA DYSPEPSIE.
Les petites Pilules Purgatives Peltier guérissent la Constipation et les Maladies du Foie. Prix 50cts.
J. A. PELTIER, Pharmacien Diplômé.
TROIS-RIVIERES.

Les habitants du Canada ne sont-ils pas capable de produire ou de fabriquer la plupart de ces articles que l'Allemagne nous envoie ?

En avant, Canadiens !

CULTIVONS

Par ces temps de crise générale le retour à la terre s'impose plus que jamais. La culture du sol est aujourd'hui presque le seul-moyen, par les revenus qu'elle donne, de contre-balancer le coût de la vie. Chaque jour les denrées alimentaires et les produits de toute première nécessité augmentent de valeur et seule le cultivateur peut à l'époque actuelle, en récoltant sur sa ferme de quoi nourrir en grande partie, supporter assez aisément et sans trop de crainte le fameux problème de la cherté de la vie. La culture du blé surtout s'impose plus que jamais. Voilà la fleur cet aliment le plus nécessaire et le plus consommé de tous, au prix de quatre piastres le cent livres et chaque jour nous apporte une augmentation de valeur ; on nous dit même, surtout si la récolte n'est pas bonne à l'automne, qu'elle va devenir d'un prix très élevé. Pour éviter cette éventualité c'est à vous cultivateurs d'augmenter la production en ensemençant vos terres en bonne partie avec du blé. D'une manière générale c'est à vous aussi de vous lancer dans ce grand mouvement vers la terre, de stimuler vos fils aux travaux des champs, enfin de chercher à retirer du sol le plus de revenus possible par une culture intelligente et progressive.

NOS DROGUES SONT GARANTIES FRAICHES ET PURES.

J. A. PELTIER, Pharmacien Diplômé
TROIS-RIVIERES

En foule donc vers le sol. Que ceux qui n'en ont pas en achètent, que ceux qui n'en ont pas assez augmentent et que ceux qui sont incapables soit pour une raison ou pour une autre cèdent leur place, afin que pas un pouce de terrain ne soit improductif.

L'EPARGNE QUOTIDIENNE

Les caisses populaires invitent de plus en plus le public à l'épargne systématique de petites sommes : c'est que de plus en plus les occasions se multiplient, pour les jeunes surtout, de gaspiller en menues dépenses des sommes considérables.

Dans les villes et dans les campagnes qui veulent leur ressembler le sens économe est une exception à la loi générale. Un jeune homme de métier qui ne gaspille est un phénomène rare.

Il y a la mode, les habitudes d'intempérance ou le jeu, il y a la manie des baguettes et du bibelot fragile, il y a la paresse de voyager à pied, tout autant d'exigences qui coûtent cher et réduisent en peu de temps un salaire à sa plus simple expression.

Quel est le jeune ouvrier passé compagnon dans son métier qui ne pourrait pas mettre de côté dix sous par jour sur un salaire de deux ou trois piastres.

PRESCRIPTIONS REMPLIES AVEC SOIN A LA PHARMACIE PELTIER

47, RUE DU PLATON, TROIS-RIVIERES.

Téléphone 52

Un journal américain publiait récemment à ce sujet le tableau de la progression obtenue en mettant de côté régulièrement dix sous par jour ou soixante-dix par semaine, à cinq pour cent d'intérêt computé annuellement.

Fin de la	Principal	Intérêt
1ère année	$ 36.50	
2e année	74.82	$ 1.82
3e année	115.06	3.74
4e année	157.31	5.75
5e année	201.67	7.86
6e année	248.25	10.08
7e année	297.16	12.41
8e année	348.51	14.85
9e année	402.43	17.42
10e année	159.05	20.12
11e année	518.50	22.95
12e année	580.92	25.92
13e année	646.46	29.04
14e année	715.28	32.32
15e année	787.28	35.76
16e année	86'.42	39.38
17e année	943.09	43.17
18e année	1026.74	47.15
19e année	1114.58	51.34
20e année	1206.81	55.73
21e année	1305.65	0.34

Un père qui commence une épargne périodique de cette façon à la naissance de son enfant a justement $500.00 quand son fils a 11 ans, c'est-à-dire au moment où celui-ci commence des études classiques ou commerciales un peu coûteuses.

Si son fils prend un métier, à dixhuit ans son père peut lui donner $1,000.00 pour "s'établir."

"SEL DE SANTE PELTIER" GUERIT LA DYSPEPSIE.
Les petites Pilules Purgatives Peltier guérissent la Constipation et les Maladies du Foie. Prix 50cts.
J. A. PELTIER, Pharmacien Diplômé.
TROIS-RIVIERES

A sa majorité, s'il n'en a rien retiré encore, l'enfant compte $1,300 à son crédit.

S'il succède alors à son père et continue la même épargne pendant seulement dix ans, on voit qu'il sera à l'aise sans trop de peine.

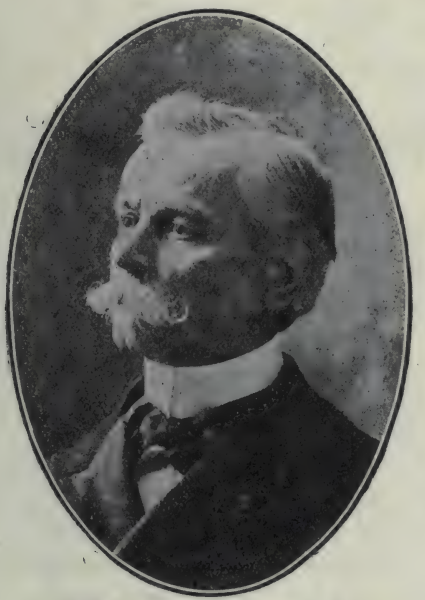

M. Thomas Bournival,
Gérant de la Caisse Populaire.

Mais à supposer qu'on trouve cette entreprise de trop longue haleine, il ne faut pas oublier qu'une pièce de dix sous économisé chaque jour paiera amplement, au bout d'un an, une semaine de vacances en été, voyages

NOS DROGUES SONT GARANTIES FRAICHES ET PURES.

J. A. PELTIER, Pharmacien Diplômé
TROIS-RIVIERES.

compris, ou encore à Noël, un présent de $0.25 à 146 petits pauvres ; au bout de trois ans, les frais de voyages d'une traversée en Europe, au bout de cinq ans, le coût d'un ameublement de maison très complet et de première qualité.

L'entreprise n'en vaut-elle pas la peine ?

La Charité aux Trois-Rivières

Quel bel exemple d'abnégation et de pur dévouement, notre bonne ville, déjà célèbre dans les annales de la bienfaisance, n'a-t-elle pas donné, au cours des six derniers mois ! Ce fut une vraie joute de charité, un élan persévérant du coeur vers les victimes de l'atroce guerre commencée en août, et dont la fin reste un problème même pour les meilleurs stratégistes.

Soldats Canadiens, appelés sous les drapeaux anglais, Français grelottants dans les tranchées humides des champs lointains. Belges ruinés et brutalement chassés de chez eux, ont inspiré les plus ardentes pitiés, la sollicitude la plus tendre. A tous ces braves vont encore l'argent de nos bourses et les chauds vêtements du pays.

Ce déploiement de générosité, ces sympathies si intenses, dans leur exubérance, affecteront-elles nos oeuvres locales, ainsi que l'affirment certains pessimistes ? Non, non, jamais. Comme par le passé, la misère qu'à-

---

PRESCRIPTIONS REMPLIES AVEC SOIN A LA PHARMACIE PELTIER

47, RUE DU PLATON, TROIS-RIVIERES.

Téléphone 52

même inévitablement l'hiver, et qu'un chômage désastreux accentue, cette année, émeut l'âme trifluvienne et l'incline, attristée, vers l'indigent. Les membres de la Saint-Vincent de Paul poursuivent, avec un entrain particulier, leurs nobles gestes, tandis que les amis des pauvres, en général, fidèles à leurs principes, réagissent de toutes leurs forces, contre la détresse grandissante de l'époque. Faut-il, semblent dire ces philanthropes du meilleur choix' qu,à côté des demeures ensoleillées et pleines de confort, on connaisse les tourments de la faim ou les tortures plus intenses peut-être, d'un foyer sans feu ?

Par un autre miracle de la Toute Puissance divine nos institutions charitables ne mourront pas, non plus. Elles recevront une aide proportionnée à leur utilité, leur raison d'être s'affirmant d'avantage, à l'heure où leurs portes s'ouvrent plus grandes que jamais, à l'indigence sous toutes ses formes, où à la protection de l'enfance et de la jeunesse.

Parmi ces établissements dont notre cité s'énorgueillit à juste titre, figure avec honneur l'Ospice St-Joseph, auquel on a ajouté un ouvroir dont bénéficient annuellement les familles nécessiteuses de Trois-Rivières. Il semblerait un peu naif d'insister sur les mérites connus ou encore ignorés de cette oeuvre, importance morale, religieuses et même sociale.

L'hiver, la saison rigoureuse qui inspire de si salutaires réflexions, de si belles envolées et favorise tant de travaux, se prête merveilleusemnt à cette dernière entreprise. Le Bon Dieu semble alors parler d'une voix plus caressante, à ses amies de choix, aux âmes dégagées d'elles-mêmes et naturellement tournée vers le bien . A toutes, il indiquera la voie droite qui conduit à l'Hospice et de là, remonte au ciel, No. 1, rue du Bon Accueil.

APPEL DU ROI GEORGE V

SA MAJESTE DEMANDE A TOUS SES SUJETS D'AIDER VOLONTAIREMENT LA CAUSE DE L'EMPIRE

Le roi Georges V vient de lancer un appel à tous ses sujets, les invitant à s'enrôler volontairement pour combattre les aliés teutons. Le message de Sa Majesté se lit comme suit :

"A mon peuple :

"A cette phase sérieuse de la lutte entre mon peuple et un ennemi puissamment organisé qui a transgressé les lois des nations et changé les règles qui gouvernent l'Europe civilisée, je vous fais appel.

"Je me réjouis de l'effort de l'Empire et je suis fier de la réponse volontaire de mes sujets de toutes les parties du monde qui ont abandonné dmeure et fortune, et leur vie même, pour conserver à leurs descendants la librté de l'Empire que leurs encêtres et les miens ont fait ce qu'elle est. Je vous demand de rendre ces sacrifices profitables.

"On ne peut prévoir la fin. Plus d'hommes, et plus encore, sont nécessaires pour maintenir les armées en

"SEL DE SANTE PELTIER" GUERIT LA DYSPEPSIE.
Les petites Pilules Purgatives Peltier guérissent la Constipation et les Maladies du Foie. Prix 50cts.
J. A. PELTIER, Pharmacien Diplômé.
TROIS-RIVIERES

campagne et obtenir la victoire et une paix durable. Jadis les moments les plus sombres ont toujours provoqué la plus grande détermination chez notre race. Je vous demande, hommes de toutes classes, de vous offrir librement et de prendre votre part dans ces combats.

"En répondant librement à mon appel, vous aiderez vos frères qui, depuis des mois, ont soutenu les traditions et la gloire des armes britanniques."

LE DEVOIR DE L'HEURE

On sent de jour en jour cette guerre, déjà immense et furieuse, se gonfler encore. Au printemps, avant peut-être, elle aura atteint des dimensions telles que tout dans le monde dépendra de son issue. Les nations même qui n'y prennent point part en reçoivent une secousse d'intérêts, d'idées, de matière humaine.

Quant à nous et à nos alliés d'aujourd'hui et de demain, la partie que nous jouons est celle de la vie ou de la mort. Nous ne devons donc pas la perdre de vue un instant ; nous ne devons pas laisser notre attention s'égarer une seconde. L'adversaire est redoutable, certes, mais il ne peut plus gagner que par la surprise et la tricherie. Et quel tricheur gigantesque ! Dans quel monstrueux tribot il s'est fait la main ! Ayons le regard toujours fixé sur ses gestes et sur son visage. Il nous sauterait à la gorge à la moindre distraction.

NOS DROGUES SONT GARANTIES FRAICHES ET PURES.

J. A. PELTIER, Pharmacien Diplômé
TROIS-RIVIERES

Ainsi l'Allemagne se rassemble pour un suprême effort, mais pour un effort désespéré. Elle sait qu'elle n'a plus de quartier à attendre de ceux qu'elle a massacrés, pillés et rançonnés lorsqu'elle croyait tenir la victoire.

Quoi qu'elle en dise par la voix de ses journaux retors et perfides, c'est contre nous que sa haîne, sa colère sont les plus ardentes. C'est nous qu'elle visait au

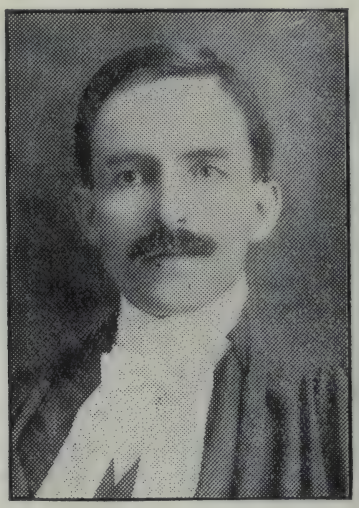

M. Philippe Bigué
Avocat de la Corporation

coeur et qu'elle voulait atteindre : Guillaume II, au début de la guerre, nous a jeté ce défi. Et par conséquent, tous en France, petits et grands, riches ou pauvres, gou-

PRESCRIPTIONS REMPLIES AVEC SOIN A LA PHARMACIE PELTIER

47, RUE DU PLATON, TROIS-RIVIERES.
Téléphone 52

vernement, parlement, citoyens de n'importe quel rang et de n'importe quelle classe, notre devoir est pareil. On pourrait l'énoncer de la façon suivante : "Que chacun de nous, au poste où il se trouve, cherche sans cesse ce qu'il peut faire pour la victoire."

Un simple particulier, le plus modeste, le plus éloigné du combat, a son rôle. Il a son effort, si mince qu'il paraisse, à joindre à l'effort total ; sa vibration, si ténue qu'elle soit, à apporter dans le puissant rythme français. Un seul citoyen qui se décourage et se plaint parce que la guerre est longue, cet homme-là rompt l'enchantement dans le milieu où il vit. Qui sait s'il ne brise pas une énergie voisine de lui ? S'il n'arrête pas un élan ? S'il ne diminue pas une force de résistance ?

Le devoir de l'heure ne comporte ni une défaillance ni un murmure.

TOUT NOTRE DEVOIR

A la suite de fausses accusations de déloyauté que lancent périodiquement à la province de Québec certains organes jingos aveuglés par le fanatisme, n'est-il pas consolant d'entendre Son Altesse Royale le duc de Connaught proclamer solennellement : "Les Canadiens français **ont fait leur devoir et tout leur devoir** au cours de cette guerre... **La province de Québec aura raison**

"SEL DE SANTE PELTIER" GUERIT LA DYSPEPSIE.
Les petites Pilules Purgatives Peltier guérissent la Constipation et les Maladies du Foie. Prix 50cts.
J. A. PELTIER, Pharmacien Diplômé.
TROIS-RIVIERES.

d'être fière de la part prise par ses fils dans ce terrible conflit." Telles sont les paroles qui ont été prononcées, par le gouverneur-général du Canada, après avoir fait l'inspection de l'hôpital militaire stationnaire No. 6 de l'Université Laval, à l'arsenal du 65ème régiment. D'ailleurs, à l'appui du haut témoignage de Son Altesse, chaque jour apporte la glorieuse liste de nos braves

Le Généralisime Joffre

compatriotes qui meurent au champ d'honneur. Jointe à la protestation discrète du vice-roi du Canada, la voix du sang versé volontairement par les nôtres pour l'Empire et la Liberté ne devrait-elle pas finir par étouffer celle des perfidies dénigreurs de la race canadienne-française ? —**La Presse.**

NOS DROGUES SONT GARANTIES FRAICHES ET PURES.

J. A. PELTIER, Pharmacien Diplômé
TROIS-RIVIERES

LA GUERRE

Nous n'avons pas besoin de faire une nouvelle analyse des événements de l'année écoulée. Nous en avons déjà publié une revue très complète.

Si nous en croyons les statistiques, des millions de soldats ont déjà mordu la poussière. Combien d'autres milions de vies humaines seront sacrifiées avant d'atteindre le but que les nations alliées poursuivent : l'écrasement du militarisme allemand ?

Quelle épouvantable responsabilité porteront devant l'histoire l'orgueilleux Guillaume et le vieux François-Joseph !

Ils seront vaincus, leur folle et criminelle ambition sera étouffée, Mais à quel prix !

Un expert prétend que l'Allemagne a encore aujourd'hui près de 10,000,000 d'hommes sous les drapeaux — dont 3,000,000 environ dans les usines ou fabriques de munitions. 2,000,000 de soldats allemands auraient été tués ou mis hors de combat, depuis le commencement des hostilités.

Le général Joffre n'a pas fini de "grignoter."

PRESCRIPTIONS REMPLIES AVEC SOIN A LA PHARMACIE PELTIER

47, RUE DU PLATON, TROIS-RIVIERES.

Téléphone 52

En somme, depuis les débuts de la guerre, il y a eu dans l'ouest trois grandes batailles.

Celle de la Marne, où les Allemands ont été vaincus; celle de l'Aisne, qui a fini par accentuer leur retraite ; et celle des Flandres qui a tourné en désastre pour eux.

Charles Guilbert, Trois-Rivières

LA MARNE

Plus la guerre avance, plus l'on sent l'importance de ce qu'a été la victoire de la Marne, "le miracle" comme l'ont appelée les Français.

Que serait-il arrivé, si cette bataille avait donné le résultat contraire ?

"Vaincu dans la plaine, écrit le "Gaulois," écrasée à Paris qu'une défense héroique n'eût pas préservé de la souillure des Barbares, la France n'aurait eu que la conclusion d'offrir au monde la nouvel le vision de la plus noble des vaincues, pendant que le monde, dompté, aurait reculé d'horreur devant les spectacle de la culture allemande, c'est-à-dire de la force scientifiquement organisée, triomphant de l'idéal généreux et de la pensée rayonnante.

Heureusement, ce triste spectacle a été épargné à l'histoire.

En consultant la dernière carte de guerre nos lecteurs pourront se rendre compte de la position qu'occupent actuellement les tropes alliées sur les différents fronts, en face de l'ennemi.

Si on excepte les récentes avances de nos armées dans une partie des Flandres, en Artois, en Champagne et en Alsace, notre front occidental n'a pas subi de modifications très importantes, après la bataille de la Marne. Après cette fameuse victoire, il est vrai que notre front s'est étendu d'Arras à la mer du Nord, dans le mouvement remontant que chacun des adversaires effectuait pour tâcher de déborder et d'envelopper l'autre à l'extrémité septentrionale de la ligne de combat ; mais depuis, l'ennemi s'est incrusté dans des positions formidablement défendues, et nous avons fait de même, en attendant les munitions qui nous faisaient défaut.

Au cours de ces dix derniers mois de guerre, les sinuosités de notre rempart de tranchées se sont fréquemment déplacées ; si on excepte dans une partie des Flandres, en Artois, en Champagne et en Alsace.

DANS LES FLANDRES

Le front des Flandres est défendu aujourd'hui par les Belges et les Anglais, ceux-ci ayant peu à peu pris la place des Français, à mesure que leur venaient des renforts. Il est difficile de dire au juste quelle est la force de l'armée belge, mais on sait qu'elle a été réorganisée il n'y a pas très longtemps, et il ne serait pas impossible qu'elle s'élevât à l'heure qu'il est à 300,000 hommes bien équipés et bien armés.

PRESCRIPTIONS REMPLIES AVEC SOIN A LA PHARMACIE PELTIER

47, RUE DU PLATON, TROIS-RIVIERES.

Téléphone 52

Dans cette région, le front anglais a fait des progrès marquants, de la Bassée à Liévin, et le front français de Souchez à Roclincourt. En consultant la carte publiée dans le texte, on verra ces progrès accomplis par les troupes anglaises entre la Bassée et Liévin, du mois de juin dernier au 25 septembre, y compris de Loos et de la fameuse côte 70, jusqu'à Hulluch et Benifontaine, dans un mouvement pour déloger les Allemands de Lens.

EN CHAMPAGNE

Nous ne dirons, et pour cause, que peu de chose du front qui s'étend d'Arras à Ribecourt (point le plus rapproché de Paris) ; il y a eu peu de combats importants sur cette ligne depuis un an.

EN ALSACE

On sait qu'au commencement de la guerre, les Français avaient pénétré assez loin. en Alsace ; ils avaient dû, cependant, retraiter lorsque les Allemands envahissaient le nord de la France et menaçaient Paris. Mais depuis, l'armée française des Voges s'est de nouveau avancée en Alsace, et elle a accompli des progrès marquants,

LE FRONT RUSSE

L'avance des armées allemandes vers l'intérieur de la Russie, un moment foudrayante, est absolument enrayée aujourd'hui, et les Teutons paraissent vouloir se retran-

NOS DROGUES SONT GARANTIES FRAICHES ET PURES.

J. A. PELTIER, Pharmacien Diplômé
TROIS-RIVIERES.

cher maintenant sur leurs positions actuelles pour l'hiver. Mais les Russes ne leur en laisseront pas le loisir. Déjà, grâce à leur meilleur approvisionnement de munitions, ils ont repris une vigoureuse offensive, taillant largement dans les régiments austro-allemands. Tous les jours on rapporte de nouveaux succès russes depuis Riga au nord, jusqu'au sud, à Czernovitch, en Bukovine.

MORT AU CHAMP D'HONNEUR

Jack B. Adams
Trois-Rivières

Les Allemands ont échoué là, comme pour Paris, Calais et Dunkerque.

LE FRONT ITALIEN

Les Italiens font une campagne vigoureuse, particulièrement sur l'Isonzo autour de Gorizia et du chemin de fer qui mène à Trieste, aufond de l'Adriatique.

"SEL DE SANTE PELTIER" GUERIT LA DYSPEPSIE.
Les petites Pilules Purgatives Peltier guérissent la
J. A. PELTIER, Pharmacien Diplômé.
TROIS-RIVIERES

D'autres combats ont eu lieu sur la frontière orientale du Tirol et du Cadore, Partout, nos alliés ont avancé sur le versant autrichien.

Et leur dernier mot n'est pas encore dit.

DANS LES BALKANS

Il nous a été impossible de tracer des lignes de front dans les Balkans, à cause de l'incertitude des événements d'heure en heure. On peut dire cependant :

Que les Serbes héroiques ont dû peu à peu se replier devant l'envahisseur austro-allemand, au nord, jusque dans la région montagneuse où il ont déjà si fort décimé les Autrichiens, l'année dernière :

Que les Balkans ont pu prendre Nish, la capitale de la Serbie, mais qu'ils ont, plus au sud, été tenus en échec par les troupes franco-anglaises qui ont pu faire leur jonction avec les Serbes au nord de Monastir, comme les Bulgares se sont joints aux Austro-Allemands dans la région de Timok ;

Que les Anglais et les Français débarque tous les jours de nouveaux renforts à Salonique et que les Russes se préparent à attaquer les Bulgares par le nord ;

Que les Monténégrins résistent héroiquement de leur côté ;

Que la Grèce et la Roumanie hésitent encore, mais que les Alliés ont bon espoir, qu'elles se joindront à eux ;

Que les côtes bulgares sont bombardées par les flottes alliées ;

Que les Turcs sont toujours menacés en Gallipoli ;

Enfin, que les Italiens se préparent à envoyer une armée dans les Balkans, par l'Albanie.

NOS DROGUES SONT GARANTIES FRAICHES ET PURES.

J. A. PELTIER, Pharmacien Diplômé
TROIS-RIVIERES.

La Part du Canada au conflit

Il est opportun, croyons-nous, après une année de guerre, de rappeler ce que le Canada a fait, pour l'Angleterre et les puissances qu'elle soutient.

Jusqu'à présent, notre pays a fourni 105,700 volontaires. Deux de nos contingents sont déjà partis pour le front, un troisième subit actuellement un entraînement à Shorncliffe, et d'autres en voie de formation, seront expédiés dès les circonstances l'exigeront. Les appels aux armes ont été généralement bien accueillis en Canada ; et, malgré certaines tirades échevelées et insultantes de quelques orateurs militaire, ils soulèvent encore des l'enthousiasme.

Le peuple canadien ne s'est pas contenté de fournir des soldats aux Alliés, il a souscrit généreusement au Fonds Patriotique destiné à venir en aide aux familles qui seraient laissées sans soutien par le départ d'un fils ou d'un père. La caisse patriotique a absorbé en quelques jours $4,641,421.54, résultat magnifique dont la ville de Montréal était responsable sule jusqu'à concurrence de $1,400,000.

Malgré que l'Angleterre se charge de nourrir les bataillons que notre pays lui envoie, la guerre ne nous coûte pas moins de $150,000,000 par année, ou $500,000 par jour.

PRESCRIPTIONS REMPLIES AVEC SOIN A LA PHARMACIE PELTIER

47, RUE DU PLATON, TROIS-RIVIERES.

Téléphone 52

En reconnaissance de ses services, le Canada a reçu jusqu'à aujourd'hui des commandes militaires pour $400,000,000.

Nos soldats se sont conduits en braves sur la ligne de feu. On parlera longtemps des exploits qu'ils ont accomplis le 27 février, à Saint-Eloi et à la colline 60 ; à Lan-

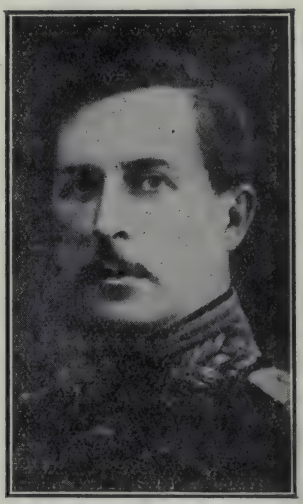

Le Roi de Belgique

gemarck, les 22 et 26 avril ; à Festubert, le 22 mai et à la Bassée, les 15 et 17 juin. Les pertes canadiennes se chiffrent à peu près dans les 16,000.

"SEL DE SANTE PELTIER" GUERIT LA DYSPEPSIE.
Les petites Pilules Purgatives Peltier guérissent la Constipation et les Maladies du Foie. Prix 50cts.

J. A. PELTIER, Pharmacien Diplômé.

TROIS-RIVIERES.

Les Héros de Langemarck

Nos volontaires ont donc payé cher l'honneur de marcher au premier rang et de sauver les Alliés d'une défaite imminente. Et, si la gloire se mesure sur l'étendue du sacrifice accepté et subi, on peut dire, sans hésiter, de nos soldats, qu'ils se sont acquis la réputation militaire la plus enviable du monde.

La mutilation de notre premier corps expéditionnaire semblait bien de nature à nuire au recrutement canadien et à effrayer ceux de nos régiments qui ne sont pas encore partis pour l'Europe. Mais, chose étrange ! Il n'en fut rien. Nos apprentis-militaires, par la façon dont ils se sont comportés, au cours des manifestations religieuses et civiles, organisées pour célébrer nos héros défunts, ont prouvé qu'ils étaient plus ardents et plus déterminés que jamais.

Depuis la douloureuse bataille de Langemarck, la haîne du Boche s'est développée considérablement en notre pays ; et l'on y voit partout surgir de nouveaux soldats, bien décidés à venger ceux que la brutalité teutonne nous a ravis pour toujours.

Nos Héros

Trois-Rivières doit honorer la mémoire de ceux qui ont déjà donné leur vie pour la cause du droit et de la justice et rendre hommages à la valeur, au courage, au

NOS DROGUES SONT GARANTIES FRAICHES ET PURES.

J. A. PELTIER, Pharmacien Diplômé
TROIS-RIVIERES

patriotisme de ceux qui sont encore debout, les armes à la main.

La bataille de Langemarck nous a fait prendre d'emblée place au milieu des grandes nations. La population de Trois-Rivières, qui compte plusieurs de ses fils 250 nombre de ceux qui sont tombés au champ d'honneur sent son coeur battre plus fort à mesure que les détails des combats lui parviennent.

S. S. Benoit XV

Les Canadiens se sont couverts de gloire. La presse européenne est unanime à faire leur éloge. De la pointe de leur épée, ils ont tracé le nom de leur pays sur le sol de France et en Belgique et l'histoire du monde conservera le souvenir de leurs vaillants exploits.

Saluons nos héros, saluons-les avec orgueil et fierté !

PRESCRIPTIONS REMPLIES AVEC SOIN A LA PHARMACIE PELTIER
47, RUE DU PLATON, TROIS-RIVIERES.
Téléphone 52

La guerre finira à l'hiver de 1917

M. C. W. Barron, a prédit que la guerre finira par l'écroulement de l'Allemagne, au commencement de l'hiver 1916-1917, et que le Canada et la Russie, par suite de l'étendue de leurs territoires, seront les principaux bénéficiaires de la prospérité qui s'en suivra.

On pourrait bien se demander, a dit M. Barron, où se tiennent les Etats-Unis.

"L'homme qui n'a pas d'armes quand les voleurs sont devant la porte de sa demeure, fait aussi bien de se tenir coi," commenta-t-il au milieu des rires. Mais, les Etats-Unis fabriquent des armes pour l'Empire britannique des armes pour l'Europe
Ils n'avaient jamais fait un prêt d'un demi-milliard de dollars auparavant ; mais, ils lo'nt fait aux Alliés, et ce n'est là que le commencement.

L'Allemagne ne peut pas direr un autre hiver, après celui-ci, a dit M. Barorn, quand il a parlé de la longueur du conflit.

Les forces en présence

Avec l'entré de l'Italie dans le conflit, le chiffre total des armées de terre des pays en lutte est changé. Il est maintenant comme suit :

"SEL DE SANTE PELTIER" GUERIT LA DYSPEPSIE.
Les petites Pilules Purgatives Peltier guérissent la Constipation et les Maladies du Foie. Prix 50cts.
J. A. PELTIER, Pharmacien Diplômé.
TROIS-RIVIERES

NATIONS ALLIEES

France	5,300,000
Russie	5,400,000
Grande Bretagne	803,000
Italie	3,380,000
Japon	1,400,000
Belgique	340,000
Serbie	500,000
Monténégro	65,000
Total	17,188,000

ALLIES ALLEMANDS

Allemagne	5,400,000
Autriche Hongrie	3,600,000
Turqui	1,928,000
Total	10,928,000

Le Pape attribue la grande guerre à quatre causes

MANQUE DE CONFIANCE, MEPRIS DE L'AUTORITE INJUSTICE DE CLASSE, AMOUR DE LA RICHESSE

Le pape a fait communiquer à la presse son encyclique sur la paix. Dans ce document le Souverain Pontif attribue la guerre à quatre causes : le manque d'amour et de confiance entre les hommes, mépris de l'autorité, l'injustice de classe et l'amour de la richesse.

NOS DROGUES SONT GARANTIES FRAICHES ET PURES.

J. A. PELTIER, Pharmacien Diplômé
TROIS-RIVIERES

A nos frères de France

Pendant que là-bas vous sacrifiez vos vies pour défendre notre bien-aimés patrie, que vous bravez les mitrailleuses et les fusils allemands pour sauver notre belle France, et nous délivrer à jamais du terrible spectre des Boches, ici au Canada nous prions, nous pleurons et nous travaillons.

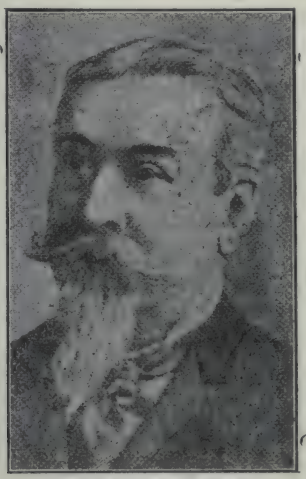

Benjamin Sulte

Nous prions le Dieu des armées de rendre victorieux nos bataillons, de protéger la cause sacrée du droit et de la justice, de débarrasser notre sol des barbares qui la ravagent et qui sont la honte de l'Europe. Nous prions aussi de nous donner la grandeur d'âme et la force sublime de nos soeurs de France, qui par leur dévoument un des plus beaux bataillons de la patrie.

NOS DROGUES SONT GARANTIES FRAICHES ET PURES.

J. A. PELTIER, Pharmacien Diplômé
TROIS-RIVIERES

Nous pleurons, tout en admirant et en encourageant leur héroisme. Nous pleurons de voir partir nos maris, nos pères, nos fils et nos fiancés. Nous pleurons nous qui donnons des nôtres à la patrie, dev oir nos foyers abandonnés, nos enfants qui, peut-être, ne reverront jamais leur père. Nous pleurons nos fiancés qui partent l'enthousiasme héroique au coeur et que nous perdrons sans avoir connu le bonheur.

Mais pour nous consoler il nous reste une belle et sainte tâche, celle de travailler. Soeurs de France si de là-bas vous pouvez voir notre cher Canada, oh! vous verriez combien nous sommes restées Françaises, nous les Canadiennes, qui travaillons dans toute la mesure de nos forces. Tout ce que nous pouvons faire pour nos frères malheureux nous le faisons.

Les ouvriers, les institutions de charité, les comités de bienfaisance, depuis la guerre ont surgit comme autant d'épées, prêtes à refouler l'ennemi qui menace les malheureux, la misère.

Nous cousons pour habiller les femmes et les enfants de ceux qui sont partis pour chasser l'envahisseur.

Nous cousons pour envoyer en France des vêtements chauds aux soldats. Nous demandons, nous quêtons pour empêcher ceux de France comme ceux d'ici de souffrir du froid et de la faim. Enfin, nous mettons tout notre coeur à l'oeuvre si belle que nous avons entreprise ; soulager les malheureux pendant que sur le champ de bataille, au milieu du fracas du canon et du sifflement des balles, nos soldats donnent leur vie pour sauver la patrie.

PRESCRIPTIONS REMPLIES AVEC SOIN A LA PHARMACIE PELTIER

47, RUE DU PLATON, TROIS-RIVIERES.

Téléphone 52

Préparez-vous à la Prospérité

Par W. JOSEPH SHEA, Commissaire de Publicité.

A cette heure où d'une extremité à l'autre du continent, on ne parle que de "préparation" pour la paix future et l'extension du commerce qui accompagnera son règne, nous, Canadiens, nous devons, dès maintenant, donner une sérieuse attention aux problèmes qui, nécessairement, se présenteront à nous après la guerre, et surtout aux nouvelles facilités commerciales qui semblent devoir en découler. Nous vivons dans un pays encore jeune et qui a reçu plus que sa part de ressources naturelles, distribuées sur toute l'étendue de son territoire ; notre richesse nationale en pouvoirs hydrauliques, terrains miniers et terres à bois n'a, pour ainsi dire, été atteinte que dans sa surface. Et ces richesses nationales ont pour nous double valeur si l'on songe que, sans elles, tout développement industriel serait impossible. S'il était réduit à la consommation domestique, ce développement industriel serait nécessairement très restreint mais, heureusemnt, il n'en est pas ainsi. La situation géographique du pays, ses nombreuses voies de transport, la demande sans cesse croissante pour ses produits industriels, lui ouvre un champ illuminé pour le développement et l'extension de son commerce. Le conflit actuel en Europe nous a donné la preuve indiscutable que les nations du Vieux-Monde dépendent de

nous dans les heures de luttes et de détresse, pour l'entretien de leur vie. Sans doute, les produits demandés, par ces nations en conflit, ont été surtout ceux ayant trait aux approvisionnements de guerre ; mais cependant la demande pour d'autres produits industriels a aussi été très forte, comme l'on peut s'en rendre compte en consultant le rapport hebdomadaire du Ministère du Commerce. Et cette demande ne fera qu'augmenter chaque année puisque la production industrielle en Europe sera forcément paralysée durant les dix ou vingt ans qui suivront la déclaration de la paix.

Les Etats-Unis mettent tout en oeuvre afin d'être en état de faire face à la situation après la guerre. Et leur travail est systématique, habilement organisé. Ils comptent remporter cette grande victoire industrielle qui sera disputée par les nations non-belligérantes après la cessation du grand terrible conflit. Alors, nous Canadiens qui, avons montré au monde que, non seulement, nous savions fabriquer les balles et les obus, mais aussi que nous savions les lancer droit au but, allons-nous nous croiser les bras et laisser le commerce futur appartenir à des nations qui n'ont, pour le réclamer, d'autre droit que celui de leur préparation active et intel ligente ? Non, c'est le devoir de tout citoyen engagé dans l'industrie, devoir patriotique s'il en fut jamais, de travailler à l'édification de notre souveraineté commerciale. Nous ignorons quels seront les problèmes et les besoins des générations futures, mais nous savons que des conditions nouvelles d'existence seront imposées au monde, et que, pour faire face à ces conditions nouvelles et imprévues, on aura recours à la production industrielle de notre pays. De toute évidence, nous ne pourrons répondre à ces demandes que si d'ores et déjà nous donnons

à notre industrie le développement qu'elle requiert. Les méthodes vont changer, nous devrons changer avec elles si nous voulons occuper un rang convenable dans l'industrie mondiale.

Ici, aux Trois-Rivières, cette question de "préparation" a une signification toute spéciale, en ce sens que l'avenir de notre cité dépend de sa puissance industrielle et du développement de son commerce comme de son agriculture. On ne peut ignorer les avantages exceptionnels qui s'offrent à nous pour pareil développement. Nos pouvoirs hydrauliques et l'énergie électrique s'ils peuvent engendrer dépassent toute conception et défient toute comparaison ; notre port incomparable sur le St-Laurent nous offre des facilités de transport sur tous les marchés du monde, notre situation géographique, au centre même de la Province de Québec nous met en relation directe avec les marchés, en un mot nos avantages de développement notre commerce sont incomparables. En plus, l'accroissement de notre population qui a fait des Trois-Rivières, la troisième ville de la province, les améliorations publiques qui ont été faites récemment, comme le service des tramways, l'éclairage électrique moderne, le pavage des rues, la construction de trottoirs en ciment, l'érection d'un nouveau Bureau de Poste et d'un Palais de Justice, tout cela a rendu notre cité vraiment populaire et prouve qu'elle est en pleine voie de prospérité et de progrès. Tous ces avantages, cependant, vraiment unique au pays, ne seraient d'aucune utilité, si la population trifluvienne ne savait les mettre à profit et alors que les capitalistes étrangers n'hésite pas à placer ici leurs capitaux, dont ils savent tirer, par là, de grands profits, pourquoi les capitalistes trifluviens n'essaieraient-ils pas, eux aussi,

à tirer profit de ces nombreux avantages qu'ils sont censés mieux connaître, et n'établiraient-ils pas de nouvelles industries qui contribueraient plus que toutes autres au progrès, au développement, à la prospérité de la cité trifluvienne, le "home" aimé de leurs familles et de leurs enfants ? Si jamais, dans l'histoire du pays, il y a eu un moment plus opportun pour le capitaliste d'énergie et de confiance, jamais, non plus, il n'y aura de cité qui puisse tirer meilleur parti de cette heure exceptionnelle, que notre magnifique cité des Trois-Rivières.

LE CANADA, l'univers entier a les yeux levés sur la Cité des Trois-Rivières, sur cette cité qui réunit des avantages industriels uniques et incomparables. Son progrès peut-il nous laisser indifférent ! Unissons-nous et prouvons notre confiance dans l'avenir de la cité trifluvienne en entrant dans l'esprit du progrès, et en coopérant au développement des industries actuelles comme à la création de nouvelles. Aux énergiques, l'avenir !

W. JOS. SHEA,
Commissaire de Publicité.

Sermon de l'abbé Wetterle

MOURIR POUR LA PATRIE C'EST MOURIR EN MARTYR

Dieu, a-t-il dit, a l'éternité pour punir les individus ; il doit punir en ce monde les crimes collectifs des peuples qui n'ont pas, comme tels, de survie. La France est innocente du crime collectif qui se commet à cette heure: Dieu lui doit donc la victoire, d'autant plus qu'elle a su devant cette crise sans exemple. faire preuve des plus héroiques vertus.

L'Eglise considère comme martyr celui qui meurt dans l'exercice héroique d'une vertu ; or, le patriotisme est une vertu, puisqu'il est une extension de l'affection familiale, base de la société voulue par Dieu ; le soldat qui tombe avec la volonté de contribuer à la réparation d'une injustice est donc un martyr au sens théologique du mot. Après avoir fait un rempart de son corps, il priera au ciel pour que la France, votre patrie, qui bientôt sera la mienne, continue à remplir sa mission civilisatrice.

Le Crédo de la France à l'heure présente

Je crois au courage de nos soldats, à la science et au dévouement de nos chefs.

Je crois à la force du droit, à la croisade des civilisés, à la France éternelle impérissable et nécessaire.

NOS DROGUES SONT GARANTIES FRAICHES ET PURES.

J. A. PELTIER, Pharmacien Diplômé
TROIS-RIVIERES

"En guerre, la bonté, c'est de nuire à l'ennemi par tous les moyens ; et c'est pécher que d'avoir pitié de lui.

"Le soldat qui à trouvé du vin et qui l'offre, à son hôte malade, au lieu de le donner àses camarades ou de le livrer à ses chefs, commet une erreur, car le vin donne courage et force à nos guerriers.

"Le soldat qui donne sa miche de pain aux enfants de l'ennemi, et souffre lui-même de la faim, pèche contre la patrie. Le pain de la patrie est sacré.

"Le soldat qui cède sa couverture à une femme qui a froid au lieu de la porter à ses camarades dans la tranchée pèche contre la patrie.

NOS DROGUES SONT GARANTIES FRAICHES ET PURES.

J. A. PELTIER, Pharmacien Diplômé
TROIS-RIVIERES

Le coût des grandes guerres

Franco-Anglaise, durée 1793-1815, tués 1,900,000, coût en argent $6,250,000,000.

Crimée, durée 1854-1856, tués 485,000 coût en argent $1,525,000,000.

Azarias Germain
Président des Zouaves

Guerre de la Sécession, durée 1861-1865, tués 656,000 coût en argent $3,7000,000.

"SEL DE SANTE PELTIER" GUERIT LA DYSPEPSIE.
Les petites Pilules Purgatives Peltier guérissent la Constipation et les Maladies du Foie. Prix 50cts.
J. A. PELTIER, Pharmacien Diplômé.
TROIS-RIVIERES

SOYONS DURS!

LE NEUVIEME COMMANDEMENT DU SOLDAT ALLEMAND

Le livre qui a pour titre les "Dix commandements de fer des soldats allemands," et qui a été publié à Leipzig à la librairie de la revue "Panther," a pour auteur le lieutenant Joachim von der Goltz, officier d'infanterie.

Z. Lambert, Ingénieur
en chef de la cité

"SEL DE SANTE PELTIER" GUERIT LA DYSPEPSIE.
Les petites Pilules Purgatives Peltier guérissent la Constipation et les Maladies du Foie. Prix 50cts.

J. A. PELTIER, Pharmacien Diplômé.
TROIS-RIVIERES.

Chaque commandement est accompagné d'un commentaire. Voici, à titre d'exemple, le commentaire du neuvième commandement où l'on retrouve toute la doctrine allemande de la guerre :

NEUVIEME COMMANDEMENT

"Soyons durs pour l'ennemi."

"Chaque chose en son temps, c'est le vieux dicton. Si les bourgeons s'entr'ouvrent avant que l'hiver ne soit passé, le froid les tue. L'époque des bourgeons, c'est le printemps.

"Chaque chose à sa place. Qui, au lieu de jeter la graine dans le jardin, la laisse tomber sur le chemin, ne doit pas s'étonner si la graine ne lève pas. Il en est ainsi de la pitié et de la bonté . La guerre n'est pas de place pour la pitié dans le coeur du soldat. Le soldat doit être dur : dureté du corps et dureté de l'âme. Devenez durs, guerriers !

"Le médecin doit guérir les plaies et les maladies ; la ménagère doit économiser le pain ; la commune doit veiller sur ses citoyens ; le négociant doit subordonner son grain à l'intérêt de la communauté nationale ; le paysan doit doubler la moisson de ses champs ; voilà les commandemtns de la guerre pour ceux qui sont restés à la maison. Mais au guerrier la bataille. Il n'est qu'une morale pour le soldat en campagne : se battre valeureusement, se battre avec les armes.

PRESCRIPTIONS REMPLIES AVEC SOIN A LA PHARMACIE PELTIER

47, RUE DU PLATON, TROIS-RIVIERES.

Téléphone 52

Je crois au prix de la douleur et au mérite des espoirs.

Je crois à la confiance, au recueillement, au bon travail quotidien, à l'ordre, à la charité militante.

Je crois au sang de la blessure et à l'eau bénite, au bénitier, au feu de l'artillerie et à la flamme du cierge, au grain du chapelet.

Je crois aux voeux sacrés des vieillards et à la toute-puissante ignorance des enfants.

Je crois à la prière des femmes, à l'héroique insomnie de l'épouse, au calme pieux des mères, à la pureté de notre cause, à la gloire immaculée de nos drapeaux.

Je crois à notre grand passé, à notre grand présent, à notre plus grand avenir.

Je crois aux vivants de la patrie et je crois à ses morts.

Je crois aux mains armées du fer et je crois aux mains jointes.

Je crois en nous. Je crois en Dieu. Je crois, je crois.

Pour le chatiment

On commence à savoir quels sont les lieutenants de Guillaume qui, conformément à ses instructions ,ont présidé aux pillages, aux incendies et aux massacres.

"SEL DE SANTE PELTIER" GUERIT LA DYSPEPSIE.
Les petites Pilules Purgatives Peltier guérissent la Constipation et les Maladies du Foie. Prix 50cts.
J. A. PELTIER, Pharmacien Diplômé.
TROIS-RIVIERES

D'après les renseignemtns qui, peu à peu, arrivent, et d'après ceux qui ont été déjà publiés par les journaux, voici les noms des coupables :

"L'incendie de Louvain": major von Manteufel.

"Le sac de Dinant": lieutenant colonel von Blager.

"L'incendie de Termonde :" major von Sommerfeld.

"Le bombardement de Reims:" baron von Plattenberg.

Ces gens, comme tous les officiers allemands qui ont ordonné des massacres, sont des criminels de droit commun, dit le "Figaro". Ce ne sont pas des soldats qui font la guerre, ce sont des incendiaires et des assassins !

Quand la guerre sera finie il faudra que les nations civilisées jugent ces misérables. Il faudra les juger comme ces simples soldats, pillards par ordre, que le 3e conseil de guerre a condamné à mort l'autre jour.

Il faudra constituer un tribunal international composé de magistrats appartenant à des nations neutres. Il instruira le procès de ces accusés, selon les formes du code d'instruction criminelle et il prononcera conformément aux lois.

Ce sont des bandits que n'attend pas la mort glorieuse sur le champ de bataille. Ils ne méritent que l'ignominie du bagne ou la guillotine.

Et Guillaume ?

Son peuple s'en chargera.

NOS DROGUES SONT GARANTIES FRAICHES ET PURES.

J. A. PELTIER, Pharmacien Diplômé
TROIS-RIVIERES.

Franco-Allemande, durée 1870-1871, tués 290,000 coût en argent, $1,580,000,000.

Hispano-Américaine, durée 1898, tués 2,910, coût en argent $165,000,000.

Russo-Turque, durée 1877-1878, tués 180,000, coût en argent ,$950,000,000.

Sud-Africaine, durée 1899-1902 tués 90,890, coût en argent $1,000,000,000.

Russo-Japonaise, durée 1904-1904, tués 295,900, coût en argent $2,250,000,000.

Balkans, durée 1913, tués 142,500, coût en argent $200,000,000.

Le Carnaval des Raquetteurs

La huitième convention annuelle de l'Union Canadienne des Raquetteurs qui a eu lieu au mois de février dernier (6-7) a été marqué de fêtes que n'oublieront pas facilement les trifluviens aussi que nos hôtes. Notre cité de Laviolette a maintenu brillamment ses traditions de franche et cordiale hospitalité.

La cité trifluvienne était admirablement décorée pour recevoir ses hôtes.

NOS DROGUES SONT GARANTIES FRAICHES ET PURES.

J. A. PELTIER, Pharmacien Diplômé
TROIS-RIVIERES.

Les pavillons avaient été arborés partout dans la ville.

Les parades, au cours desquelles figurèrent de douze à quinze cents raquetteurs, les courses, auxquelles prirent part les meilleurs coureurs canadiens-français et canadiens-anglais, la cérémonie religieuses à l'église

Mgr L. Arcand
Supérieur du Séminaire.

Saint-Philippe, vraiment très imposante, le banquet offert aux visiteurs, autant d'étapes qui rendront agréable à ceux qui y ont pris part, le souvenir de ces fêtes.

PRESCRIPTIONS REMPLIES AVEC SOIN A LA PHARMACIE PELTIER

47, RUE DU PLATON, TROIS-RIVIERES.
Téléphone 52

A l'évangile Mgr Arcand, supérieure du Séminaire de Trois-Rivières, dans une allocution magnifique par le fond et la forme, souhaita la bienvenue aux raquetteurs. Il rappela le rôle que la raquette a joué dans l'histoire des Trois-Rivières, les luttes qui avaient lieu autrefois, de 1640 à 1648, entre les Canadiens et les Sauvages, aux

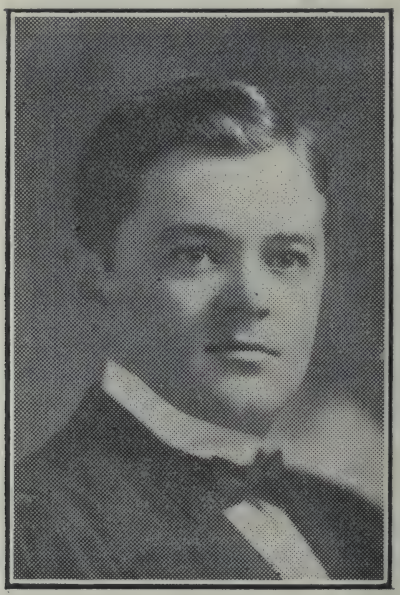

M. Béland
Président des Raquetteurs

mêmes sports qu'aujourd'hui. Il signala les noms d'Amyot et de Normanville, parmi les vainqueurs de ces joutes ; il montra les missionnaires faisant des milles et des milles à la raquette, pour aller répandre dans les forêts de la Nouvelle France, la foi du Christ, et souhaita aux raquetteurs d'aujourd'hui d'imiter leurs valeureux devanciers.

Batonnier général de la Province de Québec

Il est rare qu'une révolution se fasse avec tant de bonne grâce et si peu d'obstacle. Nul n'ignore que, selon la coutume la plus auguste, le Bâtonnier général du

M. J. A. Désy
Bâtonnier général de la Province de Québec

Barreau de la Province de Québec doit dominer ses confrères d'une tête vénérable de cinquante années. Le 15 juin, M. J. A. Désy, âgé de 36 ans, fut revêtu de cet hon-

"SEL DE SANTE PELTIER" GUERIT LA DYSPEPSIE.
Les petites Pilules Purgatives Peltier guérissent la
J. A. PELTIER, Pharmacien Diplômé.
TROIS-RIVIERES

neur, et c'était la première fois qu'un avocat très jeune était digne de cette confiance. Spectacle admirable, au milieu d'un monde brisé à toutes les fureurs de l'ambition et de la jalousie, tous accueillirent avec louange cette innovation, ce bouleversement dans les mœurs d'une confrérie soucieuse de l'usage antique et solennel.

Tous ses amis désirent que le succès le couronne toujours.

M. L. D. Durand
Avocat

Les conservateurs reconnaissent en M. Désy un de leurs leaders de demain. Sa popularité personnelle, ses grandes qualités et sa valeur incontestable le désignent pour les plus hauts postes.

NOS DROGUES SONT GARANTIES FRAICHES ET PURES.

J. A. PELTIER, Pharmacien Diplômé
TROIS-RIVIERES

Qui sait — cependant — si M. Désy ne préfère pas toujours rester à son étude d'avocat, qui a toujours tenu la tête du Barreau de Trois-Rivères. Peut-être voudra-t-il n'avoir jamais d'autres succès que ceux qui'l obtient tous les jours au Barreau. Mais tous ses amis — libéraux comme conservateurs — savent que le jour où M. Désy voudra se lancer dans la politique, rien ne n'empêchera de briller au premier rang.

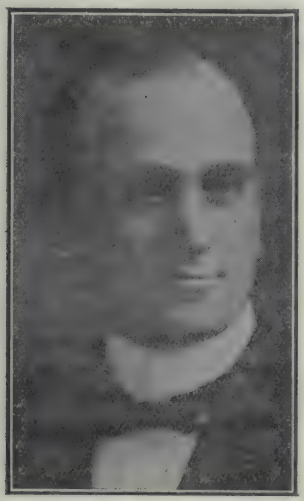

M. W. Lajoie
Avocat
Bureau, Bigué et Lajoie.

PRESCRIPTIONS REMPLIES AVEC SOIN A LA PHARMACIE PELTIER

47, RUE DU PLATON, TROIS-RIVIERES.
Téléphone 52

Le lendemain de la Guerre

LE ROLE DE LA CHAMBRE DE COMMERCE

Il est consolant de constater qu'au milieu de tant de gens qui crient et paraissent n'éprouver d'autre besoin que celui-là il est encore un certain nombre de personnes

Normand Labelle
Président de la Chambre de Commerce

qui réfléchissent et qui trouvent le temps de songer à leur propre pays.

Saluons parmi celles-là les membres de la Chambre de Commerce qui, réalistes par tempérament et par fonc-

NOS DROGUES SONT GARANTIES FRAICHES ET PURES.

J. A. PELTIER, Pharmacien Diplômé
TROIS-RIVIERES.

tion, ont su ne pas oublier que le Canada continuera d'exister avant la guerre et qu'il importe donc de se préoccuper de son présent et de son avenir économique. C'est à la Chambre de Commerce qu'ont été prononcées ces derniers temps quelques-unes des paroles les plus sages et de là que sont venues certaines des publications les plus utiles.

M. Lorrain dans une étude sur les conséquences économiques de la guerre a réuni là tout un ensemble de données du plus haut intérêt sur l'état industriel et financier des divers belligérants et sur notre propre situation. Il s'est efforcé surtout — et c'était le point essentiel — de montrer les répercussions de la guerre chez nous et les obligations particulières qu'elle nous impose — ou dont elle nous fait mieux sentir la rigueur — au point de vue industriel et commercial.

Ces obligations, il les résume en une formule simple : "Notre tâche est claire, écrit-il : diminuer nos importations, augmenter nos exportations." Et, continue-t-il, "le premier marché que nous devons conquérir, ce sera le nôtre." (Combien de personnes savent, en effet, que des huit pays suivants : Canada, Grande-Bretagne, Argentine, France Allemagne, Etats-Unis, Autriche et Russie, le Canada était celui qui, en 1911, achetait proportionnellement le plus à l'étranger : $70.24 par tête, contre $61.55 pour la Grande-Bretagne, $47.39 pour l'Argentine, $39,30 pour la France, $35.17 pour l'Allemagne, $16.63 pour les Etats-Unis, $12.61 pour l'Autriche et $3.40 pour la Russie ?)

"SEL DE SANTE PELTIER" GUERIT LA DYSPEPSIE.

Les petites Pilules Purgatives Peltier guérissent la Constipation et les Maladies du Foie. Prix 50cts.

J. A. PELTIER, Pharmacien Diplômé.
TROIS-RIVIERES

Mais, pour s'assurer une place permanente sur le marché canadien et sur le marché étranger, il faudra nécessairement deux choses : la meilleure et la plus efficace mise en valeur possible de nos ressources naturelles et une active propagande.

M. Lorrain n'oublie ni l'une ni l'autre. ".....Ce dont nous souffrons, dit-il, ce n'est pas tant du gaspilla-

C. R. Whitehead
Président de la Wabasso Cotton Co.

ge de l'argent que du gaspillage des matières premières." Il rappelle les ravages de l'incendie — c'est l'un de ses thèmes familliers — et le fait que "trop de manufactures laissent inutilisés les sous-produits et le déchet des matières qu'elles emploient." "Il y aurait place,

PRESCRIPTIONS REMPLIES AVEC SOIN A LA PHARMACIE PELTIER
47, RUE DU PLATON, TROIS-RIVIERES.
Téléphone 52

sans doute, à côté de chaque fabrique, pour une autre fabrique qui utiliserait les restes de la première," dit-il, et il conclut, d'une façon générale, à la nécessité "d'une activité économique plus grande, mieux dirigée, plus éclairée." "de la diffusion d'un enseignement industriel et technique pertinent, — d'un enseignement commercial pratique et bon marché, d'un enseignement

M. C. E. Vigneau
Notaire de la Corporation

supérieur des sciences appliquées à l'industrie, tel que celui qui a fait la grande force économique de l'Allemagne."

Très réaliste, il n'oublie pas que, au lendemain de la guerre, les peuples étrangers essaieront de se refaire de

"SEL DE SANTE PELTIER" GUERIT LA DYSPEPSIE.
Les petites Pilules Purgatives Peltier guérissent la Constipation et les Maladies du Foie. Prix 50cts.
J. A. PELTIER, Pharmacien Diplômé
TROIS-RIVIERES

leurs pertes en s'emparant de notre marché comme des autres et que, d'autre part, nous n'aurons chance de nous faire place sur les marchés extérieurs qu'à la condition de nous organiser solidement — et le plus tôt possible. Il rappelle la parole de M. Beale, ancien président des manufacturiers australiens, disant à Londres: "D'après l'expérience que nous avons tirée des précédentes guerres, la demande sera si considérable et si urgente, une fois la paix faite, que nous n'aurons peut-être pas le temps, alors, de nous préparer à y répondre," et il ajoute fort sagement : "La leçon est aussi bonne, meilleure même pour nous que pour les anglais, parceque nous sommes moins bien préparés qu'eux. Préparons-nous donc."

Cette besogne de préparation et cette activité économique mieux réglée, c'est à la Chambre de Commerce qu'il appartient naturellement chez nous de la stimuler et de la diriger. C'est à elle qu'il appartient d'assurer à l'industrie et au commerce canadien-français leur légitime part de succès et de prospérité, et nous sommes heureux de voir qu'elle entend s'y employer.

Dans cette lutte pour la conquête des marchés étrangers, le contract personnel et la connaissance des langues compteront pour beaucoup. Les industriels et les marchands canadiens-français auront une fois de plus l'occasion de constater que leur formation arriérée leur ayant assuré la connaissance des deux principales langues modernes, leur permettra de prendre avec toutes les nations civilisées un contract direct.

OMER HEROUX.

PRESCRIPTIONS REMPLIES AVEC SOIN A LA PHARMACIE PELTIER

47, RUE DU PLATON, TROIS-RIVIERES.

Téléphone 52

Nos Produits d'abord

Les produits canadiens pour les Canadiens ! telle est la formule préconisée par le conseil de notre Board of Trade, pour encourager les Canadiens à employer les articles fabriqués au pays, de préférence aux marchandises importées.

Le mot d'ordre parti de Toronto a retenti dans tous les coins du Dominion. Les Chambres de Commerce et autres associations exerçant quelque influence dans les cercles d'affaires du Canada ne peuvent manquer d'accorder leur concours à cette pratique.

Encourager la production nationale, n'est-ce pas, en effet, faire oeuvre de patriotisme éclairé, surtout dans la période de dépression universelle provoquée par la guerre ?

Favoriser le **"home made,"** c'est imprimer un nouvel essor à l'industrie locale, c'est fournir du travail aux artisans du pays.

Que de fois, par snobisme, l'engouement étrangère, tandis que des produits locaux, souvent supérieurs à ces produits importés, sont dédaignés sans raison !

Il convient que par les temps de malaise passager le peuple affine son éducation et règle ses moeurs sur les dictées du bon sens et de l'intérêt national.

Ainsi, durant le conflit européen actuel, le Canadien qui ne pourrait trouver sur les marchés du Dominion certains articles dont il a besoin, serait-il justifiable d'en

PRESCRIPTIONS REMPLIES AVEC SOIN A LA PHARMACIE PELTIER
47, RUE DU PLATON, TROIS-RIVIERES.
Téléphone 52

acheter de fabrication allemande ou autrichienne lorsque l'Angleterre, la France ou la Belgique lui offrent à peu près les mêmes marchandises ?

Encourageons donc tout d'abord l'industrie canadienne en achetant ses produits plutôt que de semblables provenant d'au delà de la frontière. Et quant à ce que nous ne pouvons nous procurer sur le marché local, achetons-le des pays alliés et amis, plutôt que des nations qui nous sont hostiles.

L'esprit de conservation, inné chez les peuples comme chez les individus, indique aux Canadiens comment ils peuvent et doivent protéger et alimenter les industries nationales.

ESSAYEZ :

Le marchand ambulant vend "bon marché." Ce "bonne marché" qui vous saute aux yeux, en réalité qu'est-il? Une énorme blague !.....

Qui achète les produits de vos fermes ?.... Qui fait d'abondantes charités à nos familles pauvres ? Qui donne un bon coup de main et une bonne parole à ceux des nôtres que le malheur frappe ? Qui aide à rebâtir ceux qui passent au feu ?..... Sont-ce les vendeurs "à bonne marché" qui parcourent nos grandes routes?....

Donnez de l'argent comptant à votre marchand, $50.00, $75,00 ou $100.00 et vous verrez qu'il vous vendra "à bonne marché" lui aussi. Essayez de ma recette !

"SEL DE SANTE PELTIER" GUERIT LA DYSPEPSIE.
Les petites Pilules Purgatives Peltier guérissent la Constipation et les Maladies du Foie. Prix 50cts.
J. A. PELTIER, Pharmacien Diplômé
TROIS-RIVIERES

Décologue sanitaire fort utile a savoir

1. — Ne rien jeter sur le trottoir ou dans le rue, mais tout jeter dans les boîtes à ordure fidèlement.

2. — Ne jamais déchirer un papier et en éparpiller les morceaux au vent.

3. — Ne jamais accumuler dans sa cour ou dans sa maison un tas de cendres ou de déchets repoussants.

M. Emile Berthiaume,
Chef Dépt. Police et du Feu

4. — Ne jamais mêler dans un même récipient les cendres et les déchets organiques ; se souvenant que les porcs ne mangent pas le charbon ni le mâchefer également.

5. — Ne jamais remplir jusqu'aux bords la boîte à cendre ni celle des déchets mêmement.

PRESCRIPTIONS REMPLIES AVEC SOIN A LA PHARMACIE PELTIER
47, RUE DU PLATON, TROIS-RIVIERES.
Téléphone 52

6. — Ne pas barbouiller avec des inscriptions à la craie les trottoirs, les clôtures, paysages ou bâtiments.

7. — Ne jamais endommager, détériorer ou abîmer les bancs des parcs, les meubles d'école ni autre choses à tous appartenant.

8. — Ne pas oublier que les chevaux aiment les pelures de bananes qui, dans l'estomac d'un cheval ,n'ont rien de menaçants.... pour les passants.

9. — Ne rien faire qui puisse détériorer la ville dont vous êtes habitants.

10. — Ne pas croire que votre ville peut devenir propre et parfaite tout d'un coup. Elle deviendra une cité idéale qu'au moment où chacun s'appliquera à faire chaque jour quelque chose destiné à amener des changements améliorants.

RECETTE

Conservez des oeufs d'une ponte à l'autre

Comme il vous est facile de garder, par un procédé simple,les oeufs avec toutes leurs qualités. Douze mois de conservation laissant aux produits une fraîcheur parfaite.

Les expériences ainsi que les nombreux certificats de réussite reçus de différentes communautés religieuses et

"SEL DE SANTE PELTIER" GUERIT LA DYSPEPSIE.
Les petites Pilules Purgatives Peltier guérissent la Constipation et les Maladies du Foie. Prix 50cts.
J. A. PELTIER, Pharmacien Diplômé
TROIS-RIVIERES

membres du clergé, qui ont eu l'avantage d'en faire usage a permis d'apprécier leur valeur incontestable et sûrement incontestée.

Jamais jusqu'ici aucun produit n'avait permis de conserver les oeufs avec certitude, nous engageons donc vivement nos ménagères et fermières a ne pas négliger ce moyen d'avoir chez elles quelques centaines d'oeufs dans un bain de Combinés Barral dans lequel elles pourront lorsque les oeufs sont a 60 et 75 cents la douzaine, prendre au fur et a mesure de leurs besoins des oeufs qui sront restés frais.

Toutes les ménagères et fermières prévoyantes font pendant l'été. des confitures et des cornichons ; cela est fort bien, mais ce qu'elles doivent faire surtout, ce sont des provisions d'oeufs pour l'hiver lorsque les poules ne pondent plus et que les oeufs sont devenus rares et chers.

Au point de vue économique, les Combinés Barral sont, particulièrement précieux. La cherté des vives s'accentuant de plus en plus, j'estime que c'est faire acte d'humanité de populariser le plus possible l'emploi de ce précieux conservateur d'oeufs qui est toujours pret.

Il permet par conséquent a ceux qui savent l'employer de manger des oeufs frais a très bas prix même quand ils ont plus que doublé de valeur.

Ce procédé de conservation est vraiment économique puisqu'il permet de conserver frais des oeufs achetés à 20 et 25cts. la douzaine, pour les manger ou les vendre 8 ou 10, mois après, quand ils valent 50 et 75 cents la douzaine. C'est du 100 pour 100 en une demi-année.

"SEL DE SANTE PELTIER" GUERIT LA DYSPEPSIE.
Les petites Pilules Purgatives Peltier guérissent la
J. A. PELTIER, Pharmacien Diplômé
TROIS-RIVIERES

Les sept Etapes de la cigarette

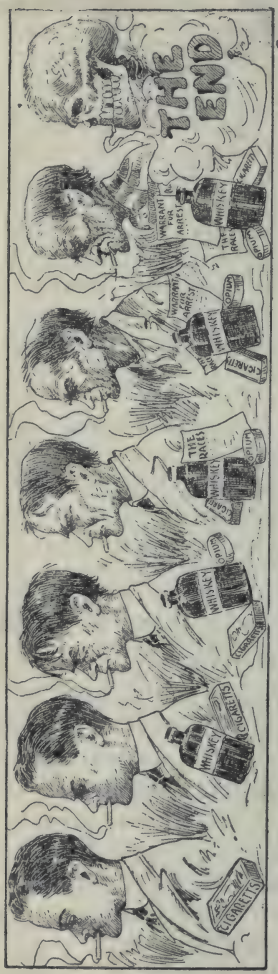

Pères et Mères surveilles vos enfants, sauvez les de ce péril national, qui avec l'alcool, sont l'ennemi plus dangereux que la guerre et le cholépa

NOS PLUS DANGEREUX ENNEMIS

On est toujours porté à croire que les plus dangereux ennemis de notre race, ceux qui nous donnent des coups mortels vivent en dehors de nos rangs et sont des étrangers.

Non !

Certes, l'orangiste fanatique, l'assimilateur irlandais, sont nos ennemis et ils nous combattent avec haine et sans merci. Mais leurs coups que nous savons bien parer ont toujours été pour ainsi dire salutaires.

En effet, que serions-nous devenus si de temps à autre et tout particulièrement depuis cinq ans, des orangistes fanatiques et des irlandais assimilateurs n'étaient pas venus nous sortir de notre profonde léthargie par la

persécution et la spoliation de droits chers et sacrés.

On ne doit pas le cacher, la guerre qui est faite aux nôtres dans Ontario est certainement désagréable, mais d'un autre côté quel incroyable reveil elle a produit.

On peut donc espérer qu'en définitive c'est le salut que nous apporte la persécution actuelle.

D'ailleurs, chez les vrais chrétiens la persécution a toujours produit des fruits salutaires.

Nos plus dangereux ennemis ne sont donc pas nos persécuteurs qui nous font immensément de bien en voulant nous faire beaucoup de mal.

Nos plus redoutables ennemis nous viennent de chez nous, ils sont de notre race ; ce sont nos faux sages, nos opportunistes politiques, nos lacheurs, nos découragés et décourageants, nos traîtres enfin.

Ce sont eux qui nous ont fait perdre de nos droits en maintes circonstances. Eux nous font que du mal.

Au cours de la présente lutte, ces faux frères s'efforcent de nous diviser et s'ils ne réussissent pas aussi complètement que leurs prédécesseurs dans cette tâche honteuse ils ont affaibli nos rangs.

Au fond, c'est l'esprit de parti, l'intérêt personnel ou celui d'un groupe qui sont cause de ces trahisons, de ces désertions.

On ne saurait donc trop prêcner l'union des Canadiens français ; les dirigeants, les journalistes ont une grave responsabilité ; (qu'ils évitent donc tout ce qui serait de nature à diviser les nôtres.)

Pour nous comme pour les autres, l'union fait la force.

PRESCRIPTIONS REMPLIES AVEC SOIN A LA PHARMACIE PELTIER
47, RUE DU PLATON, TROIS-RIVIERES.
Téléphone 52

Ne nous Lassons pas.....

PEUT-ON CONCEVOIR PLUS INJUSTE OPPRESSION? —UN CAS DE LEGITIME DEFENSE. — NOS RAISONS DE DONNER ET DE DONNER ENCORE

La persécution qui sévit dans Ontario n'a aucun précédent dans l'histoire. Que pareille ignominie puisse se perpétrer en notre siècle, on se demande si la liberté et la civilisation — pour lesquelles on crie si fort de ce temps-ci — ne reculent pas au lieu de poursuivre leur marche bienfaisante pour la libération et l'affranchissement légitime et équitable des peuples, des sociétés et des individus, la lutte que l'on fait contre nos frères de l'Ontario, n'a été ni cherchée, ni voulue par eux. Comme dans le Québec, les Canadiens-français de la province aujourd'hui opprimée, ont toujours fait montre de la plus grande tolérance et d'un esprit de justice irréprochable. Ce ne peut donc pas être nos agissements qui aient provoqué et fait éclater le présent conflit.

Mais si nous pouvons rejeter sur d'autres la responsabilité de la lutte actuelle, il est un devoir que nous ne pouvons pas négliger, celui de soutenir jusqu'au bout et par tous les moyens dont nous disposons, ceux qui là-bas, combattent et souffrent afin que notre langue — la plus belle, la plus claire, la plus expressive qui soit— ait droit de cité, non seulement dans les milieux où, les nôtres sont en majorité, mais d'un bout à l'autre de notre immense et admirable pays.

"SEL DE SANTE PELTIER" GUERIT LA DYSPEPSIE.
Les petites Pilules Purgatives Peltier guérissent la Constipation et les Maladies du Foie. Prix 50cts.
J. A. PELTIER, Pharmacien Diplômé.
TROIS-RIVIERES

Sans doute, actuellement, de multiples oeuvres sollicitent votre attention, notre intérêt de notre charité, mais il n'est pas exagéré de dire que tant que la justice et le droit sont violés au Canada, nous nous devons d'abord et en tout premier lieu de travaille r à rétablir dans

R. W. Louthood
Président conjoint des Raquetteurs

l'ordre et dans l'équité un état de choses déplorable et souverainement injuste, avant que de songer à disposer de notre réserves d'argent en faveur de telle ou telle oeuvre de escours. Non pas que toutes ces oeuvres ne soient pas excellentes, mais bien parce que notre ultime préoccupation doit être de continuer et d'assurer l'avenir de notre nationalité.

PRESCRIPTIONS REMPLIES AVEC SOIN A LA PHARMACIE PELTIER

47, RUE DU PLATON, TROIS-RIVIERES.
Téléphone 52

Les contributions nous parviennent nombreuses et substantielles, il importe qu'elles continuent d'affluer, car les besoins de la cause se font chaque jour plus pressants. Les derniers événements nous prouvent que nos adversaires ne désarment pas, ne nous lassons donc pa non plus. Fasse le Ciel que notre générosité soit à la hauteur de l'abnégation, du courage et du dévouement de nos troupes d'avant-garde. M. Emile Girard, trésorier-général de l'A. C. J. C. 160 rue St- Jacques, Montréal, continue de recevoir les souscriptions.

Le Comité.

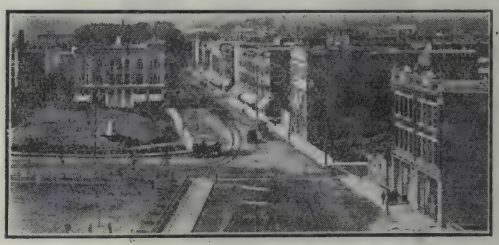

Le Tramway aux Trois-Rivières

La population a doublé depuis douze ans. Un service moderne de Tramways. La cité la mieux éclairé au Canada, quinze milles de rues nouvellement pavées. Nouveau Bureau de Poste de $350,000.

En dépôts aux Banques plus de $350,000. Valeur de la propriété au-dessus de $20,000,000. Une eau très pure de puits arténiens. Sept Banques. Douze églises, Aussi Hotel, Neuf écoles, collèges et couvents.

NOS DROGUES SONT GARANTIES FRAICHES ET PURES.

J. A. PELTIER, Pharmacien Diplômé
TROIS-RIVIERES

LES MORTS DE L'ANNEE

Mgr. N.-Z LORRAIN

Sa Grandeur Mgr N. Z. Lorrain, premier évêque du diocèse de Pembroke, est décédé le 18 décembre à l'âge de 73 ans.

Juge J. M. Desilets à 77

A. Lachance à 22

P. Beaumier à 89

N. L. Page

Mgr H. Baril, 67

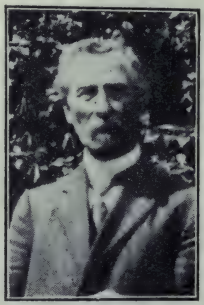

Chs. Labarre, 67

Maj. Lafontaine, 52

Ant. Marineau, 74

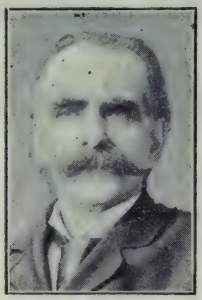

Théo. Beaulieu, 64

Néro Mailhot, 67

TELEPHONE BELL 114 BOITE DE POSTE

Gouin & Désilets

ASSURANCE

Feu, Vie Accidents et Garantie.

Compagnies Représentées :

Royal
London & Lancashire,
North Britise & Mercantile,
Phoenix & London,
Western,
Canada Life,
London Guarantee.
Caledonian
Norwich Union
Atlas,
North America,
Sun,
Queen,
Scotish Union,

No. 4 du Platon, No. 4

(Boulevard Turcotte)

TROIS-RIVIERES

Téléphone Bell 308 Tél. Soir 678

N. E. Clément & Cie Ltée.

PROVISIONS EN GROS

Beurre, Fromage, Oeufs,

Spécialité : Crême et Lait Pasteurisés

29 rue St-Georges, Trois-Rivières

Téléphone Bell 18

Phamacie L. P. Normand

(BLOC COMTOIS)

Agent pour les Délicieux CHOCOLATS ;-; **"CANONG" et NYLO**

ASSORTIMENT COMPLET : — De drogues pures et Médecines Patentées, d'Articles de Toilette, de parfums Français, Anglais, Américains et Canadiens, de Graines de Légumes et de Fleurs.

N. B. — La surveillance générale et la préparation des remèdes seront soigneusement remplies par M. OSCARD HOULE, Pharmacien et Opticien Licencie.

ALBERT GELINAS

MARCHAND-TAILLEUR

Toujours en mains les étoffes les plus nouvelles. Costumes et manteaux en mouton pour Dame faits sur commande. Une visite est sollicitée.

SATISFACTION GARANTIE

80 rue Royale, Trois-Rivières

Téléphone Bell 164

PIERRE LORD

—o— CHARRETIER —o—

M. Lord a ce qu'il y a de plus nouveau et de plus chic en fait de Voitures aux Trois-Rivières.

86, RUE ST-ROCH, TROIS-RIVIERES.

Bureau : 3 RUE HART
Tél. Bell 640

Rés. 17 Rue St-PIERRE
Tél. Bell 434

LA CIE LE BIEN PUBLIC

Propriétaire-Editeur

JOS. BARNARD Séc.-Gérant

Journal Indépendant

Les Intérêts du Peuple avant ceux des Partis

IMPRIMERIE-RELIEURE-LIBRAIRIE

No. 3 Rue Hart ***Trois-Rivieres***

Téléphone Bell 265

MINEAU & BELLEMARE

MARCHANDS DE CHAUSSURES ET CLAQUES

Coin des rues St-Maurice et Duplessis-Bochard
TROIS-RIVIERES

Téléphone Bell 685

PAUL CARON,

HORLOGER, BIJOUTIER, OPTICIEN GRADUE
REPARATIONS DE TOUTES SORTES,
TOUT OUVRAGE GARANTIE.
No. 201 Rue ST-MAURICE, TROIS-RIVIERES.

Mme L. FRECYNET 174, rue NOTRE-DAME

Melle Claudine Frecynet

—— MARCHANDE DE MODES ——

170 rue Notre-Dame Trois-Rivières

Téléphone Bell 347

Y. TRUDEL & CIE,

MARCHANDS DE NOUVEAUTES

ET MARCHANDISES GENERALES

Nous achetons et liquidons des fonds de commerce et de FAILLITE.

11a St-ANTOINE Trois-Rivières

Téléphone Bell 307 Boîte de Poste 281

PANNETON & BRUNELLE

(Phi. Panneton successeur)

IMPORTATEURS DE MARCHANDISES SECHES
SPECIALITES : TWEEDS ET ETOFFES A ROBES

140 rue Notre-Dame Trois-Rivières

Maison Canadienne Fondée en 1889 Téléphone 331

TEINTURERIE GONTHIER

FRED. BELLEFEUILLE, Successeur

Tous les Etoffes sont teints, nettoyés et repassés sans être défaits. Tout envoi par Express est exécuté avec soin et promptitude. Tous Cotons, Soies et Laines teints également.

230, Rue NOTRE-DAME, TROIS-RIVIERES.

Téléphone Bell 455

La Caisse Populaire

DES TROIS-RIVIERES,

THOS. BOURNIVAL, Gérant

Heures de bureau, de 9 à 12 a.m., de 1 à 4 p.m., de 8 à 9p.m.
Samedi matin à 7 heures.

EDIFICE DE LA C. O. C. TROIS-RIVIERES

Pour mettre vos FOURRURES en sureté
et les faire réparer au besoin, allez chez

OVIDE ROCHELEAU,

CHAPEAUX ET FOURRURES

22 Rue Hart Trois-Rivières

Le plus grand choix de Chapeaux de Printemps dans les styles les plus nouveaux. Bienvenue à tous.

Téléphone 65

M. L. DUPLESSIS

— AVOCAT —

4 rue St-Joseph, Trois-Rivières

Bureau : Téléphone Bell 695

Résidence : 62 rue Cartier, Tél. 85

J. H, BEAULAC,

—o— MEDECIN —o—

CONSULTATIONS : de 2 à 4 et 7 à 8 heures p. m.

189 rue St-Maurice, Trois-Rivières

Téléphone Bell 81

Dr J. H. LEDUC

HEURES DE CONSULTATIONS :
CONSULTATIONS : de 2 a 4 et 7 à 8 heures p. m.

28 rue Niverville Trois-Rivières

Téléphone Bell 27

Dr C. E. DARCHE,

Gradué de l'Université McGill, Montréal
Heures de Bureau : de 1 à 4 et 7 à 8 hrs p. m.

5 rue Bonaventure, Trois-Rivières

Nouvelle Batisse 1910 Ouverture en 1908

Marché Public, Art. BELAND, Prop.

246-248 St-MAURICE, - Tél. 303 :-: Trois-Rivieres

Seul charcutier dans la cité fabricant la Saucisse Boulogne, Jambon, Etc.

Tonjours en Magasin Provisions, Fruits, Legumes, Etc SPECIALITE Boeuf de l'Ouest

Etal Tél. 325 Résidence Tel. 428

LOUIS GINGRAS

BOUCHER

Viande de l'Ouest, Spécialité : Boudin rouge, blanc Saucisse

60 rue Plaisante, Trois-Rivières

Tél. 216 RESTAURANT

PIERRE CLOUTIER

Crème et Lait absolument Purs et Frais
Livrés dans des Bouteilles Hermétiquement Fermées.
Livraison 2 fois par jour, Matin et Soir

Coin Royal et St-Julie, Trois-Rivières.

A l'Enseigne du Mouton Blanc Tél. Bell 604

A. BOISSEAU,

MARCHAND DE NOUVEAUTES

C'est la vraie place du "Bon Marché"

43 rue Des Forges, Trois-Rivières.

J. N. GONEAU,

TAILLEUR

VOTRE ENCOURAGEMENT EST SOLLICITE

240 Notre-Dame, Trois-Rivières.

Téléphone Bell 402 Satisfaction Garantie

HENRI NOBERT.

MARCHAND DE

Fer et Quincailleries.

Spécialité : Matériaux de Construction, Poeles, Etc.

38 Des Forges, Trois-Rivières

Téléphone Bell 416

JOSAPHAT LAPOLICE,

MANUFACTURIER DE Voitures

MARCHAND DE Voitures

No. 43 Rue ST-PHILIPPE,

TROIS-RIVIERES

SPECIALITES : Réparation de toutes sortes

Bureau et Manufacture :
133 à 169 rue Bellefeuille,
Téléphone Bell 468

Rés. 9 Plaisante
Tél. Bell
Tél. Bell 850

MANUFACTURE DE

ANSELME DUBE

Entrepreneur Général en Construction

—— SPECIALITE : ——

Edifices Publics, Eglises, Collèges, Couvents, etc

PRINCIPAUX TRAVAUX EXECUTES EN 1914

Construction de l'Eglise Ste-Cécile, le Collège Séraphique, le Couvent St-Louis de Gonzague, Manufacture ci-dessus, restauration de l'Eglise Presbyterienne, etc.

Ouvrage Garanti de 1ère Classe

SOUMISSIONS FOURNIES SUR DEMANDE

DEMANDEZ MES PRIX

LA VÉRITÉ

Ceux qui ne veulent pas payer cher et qui veulent avoir une bonne Chaussure sont obligés d'aller dans plusieurs magasins ; Enfin il arrive à trouvez Des belles imitations.

Mais ceux qui veulent payer le prix que ca vaut et avoir pour leur argent. Il n'y a qu'un seul magasin.

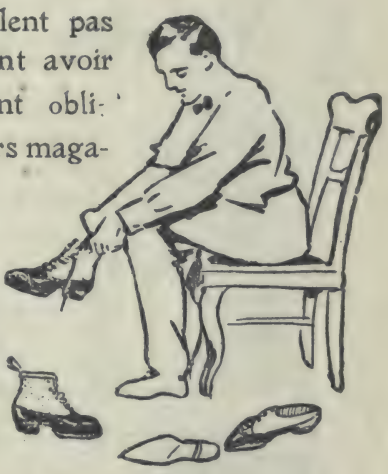

—C'EST CHEZ—

L. MAGNY,

17 Rue DES FORGES, Trois-Rivieres.

FERME AVICOLE

Poulailler Bleu, Blanc, Rouge

L. MAGNEY, Prop. Trois-Rivières

— ELEVEUR DE —

Andelouse Bleu, Orpington Bleu,
Rhode'Island Blanc, Rhod'Island Rouge,
Crête double et simples.
Oeufs et sujets à vendre en toute saison.

Etal No. 10 Marché aux Denrées Tél. Bell 348
Tél. Résidence 420 Magasin de Viande et Epiceries
4 rue Célina, Tél. Bell 220

Charles Gauthier,

BOUCHER
Toujours en magasin un choix de viandes fraîches, elles que : Lard, Boeuf, Mouton, Jambon Veau Volailles, Gibiers.

Aussi : Fruits et Légumes.

Effets livrés à Domicile.

Service Prompt et Effectif.

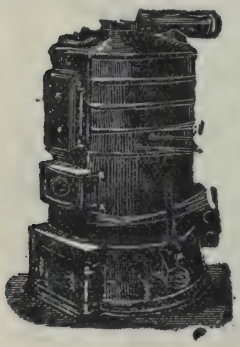

Téléphone Bell 297

Germain & Frere,

Ferblantiers
Plombiers
Couvreurs,

Poseurs d'Appareils à Gaz et à Eau Chaude

Ouvrage fait avec soin et promptitude à des prix modérés.

87 Rue St-Antoine, Trois-Rivières.

Prix Modérés Satisfaction Garantie.

H. GIRARDEAU,

MARCHAND
TAILLEUR

Toujours en Magasin les Tweeds les plus nouveaux.

COUPE MODERNE

208 NOTRE-DAME,
Trois-Rivières

J. B. M. Barthe Tél. Bell 573 J. A. Gélinas.

Le Nouveau TroisRivières

IMPRIMERIE COMMERCIALE
Impressions de toutes sortes

Têtes de Lettre, Têtes de Comptes,
Cartes d'affaire, Enveloppes, Livres,
Circulaires, Factums, Etc. Etc.

42 rue St-Pierre, BLOC Trois-Rivieres

Téléphone 4 Etablie en 1882 Boîte Postale

J. N. GODIN

MANUFACTURIER DE

BISCUITS, CONFISERIES, ET EPICIER EN GROS

rue Notre- Dame, Trois-Rivières

NORTH SHORE POWER Co.

Coins de[illegible] D Notre-Dame

Tient en magasin toutes sortes d'appareils électriques, tels que : Electroliers, lampes incandescentes, fournitures pour installations complètes, fers à repasser, fers à friser, ustensiles de cuisine à l'électricité, éventails électriques à louer à vendre. Se charge de faire des installations. Ouvrage garanti à des prix très raisonnables. Pour plus amples informations vous pourrez vous adresser au bureau.

Coins des Rues Des Forges et Notre-Dame

Bureau, Tél. Bell 201 Dr. J. H. Vigneau
Résidence, Tél. 549 Dr. J. O. Poirier.

Drs VIGNEAU & POIRIER

MEDECINS VETERINAIRES

91 Rue St-Antoine **Trois-Rivières**

Tél. Bell 475. — Installation de pan électrique complet, Moteurs, Générateurs Dynamos sur courant direct ou internatif, etc., etc.

U. BEAUPRÉ

Contracteur-Electricien
ELECTRICIEN

Posages de Cloches, Serrures Téléphone, Annonceurs, Fils Electriques et toutes sortes de réparations de Machineries.

7 rue St-Julie, Trois-Rivières

Téléphone 257.

ALBERT OLIVIER

Se chargera de faire l'installation de système d'éclairage électrique, Téléphones, Moteurs et tout ce qui concerne l'Electricité.

Prix Modérés Ouvrage Garanti

15 Rue Alexandre, Trois-Rivières

The Enterprise Bealty, Limited

AGENT ET COURTIER EN ASSURANCE

IMMEUBLES ET DOUANES

Argent à prêter.

REG. W. LOUTHOOD, Gérant.

195, Notre-Dame Bel. Tel. 590

Téléphone Bell 214

J. A. DUPLESSIS & Cie

MANUFACTURIER DE

GINGER ALE, CIDRE, SODA, Etc. — Agent de Bierres "THE NATIONAL BREWERIES." EAU MINERALE FAVORITE

45 Rue NIVERVILLE **TROIS-RIVIERES.**

CHARBON LAKAWANNA ET PLYMOUTH RED ASH

ELZEAR DELISLE,

110 Rue DU FLEUVE Trois-Rivières

Tél. Bell 259 **Une visite est Sollicitée**

ULDORIC DUFRESNE

MARCHAND-EPICIER

Toujours un assortiment complet de Fleur, Graisse, sucre, Sirop, Thé, Café, Biscuits, Conserves, Etc. Aussi Son, Gru, Foin et Avoine, le tout de Première Qualité.

118 St-Olivier coin St-Roch, Trois-Rivières

AVIS AUX FUMEURS

DEMANDEZ LES FAMEUX TABACS

BELGIQUE No. 40 à ... ... 5c le paquet
HAVANE-QUESNEL No. 50 à ... ...5c le paquet
PUR QUESNEL No. 60 à ... ...10c le paquet

MANUFACTURES PAR

A. PICARD & FILS

103, rue DES FORGES, **TROIS-RIVIERES.**

Téléphone Bell 488

Thomas Cooke,

Forgeron, Serrurier et Armurier
Réparations de toutes sortes, Etc

12 Rue St-Georges, Trois-Rivières

Service à toute heure du jour et de la nuit. .Tél. 292 Décors de Chambre des plus modernes

F. GA THIER & FILS,

DIRECTEURS DE FUNERAILLES

Constamment en magasin Caskets et Cercueils de tout genre et dimension. Corbillards de première classe grands et petits. Satisfaction garantie.
Embaumement des Corps

Rue St-Georges et Royale, Trois-Rivières

A l'Enseigne de l'Etoile Magasin d'un seul prix.

LUCIEN LAJOIE & FILS,

MARCHANDS DE NOUVEAUTES

SPECIALITE : .Département DE TAPIS ET PRELARTS
Agents des patrons "Ladies Home Journal"

150, Rue NOTRE-DAME, TROIS-RIVIERES.

Tél. Bell 471 , Un seul Prix Cartes pour Cadeaux

ADOLPHE FUGERE

MARCHANDE DE NOUVEAUTES

Assortiment complet de Drap, Serges, Tweeds, Cachemire Crepe, Indienne, Mousseline, Tapis, Prélarts, Etc

138 rue NOTRE-DAME Trois-Rivières

CLOCHES BOLLEE DE ORLEANS,

LOIRET FRANCE

Accord parfait et tous garantis, sans retouches après la coulée, Montées BATTANT-LANCE et RETRO-LANCE. Nous garantissons la mise en branle d'une grande facilité. Ces cloches sont remarquables par leurs sons moelleux et leur parfaite harmonie.

Importation directe de tous les Ornements d'Eglises.

Aussi Statues Religieuses, Chemins de Croix, en relief en tous genres et en toutes manières, Bronze d'Art, Fonte de Fer, Zinc, etc.

Spécialité ; Or Français en feuilles pour décoration d'Eglise, etc.

ARTHUR BEAUDOIN,

Importateur et Seul Agent pour le Canada

9 rue ALEXAND E Trois-Rivières

Téléphone Bell 94

C. B. MOR SSETTE,

Successeur de Jos. LAMOTHE

Marchand de Lard, Fleur, Provision, Thé, Café, Vins et Liqueurs, en gros et détail

21 rue Du PL TON, Trois-Rivières

Téléphone 385.

Voyez notre assortiment de Valises et Satchels.

BLAIS & FRÈRE

MARCHANDS TAILLEURS

ASSORTIMENT COMPLET DE HARDES-FAITES, CHAPEAUX, COLS, COLLETS, CRAVATES, CHEMISES DE TOUTES SORTES. AGENTS POUR LES VETEMENTS. "PROGRESS BRAND"

181 Rue Notre-Dame, Trois-Rivières

Tél. Bell 79
Spécialité : CHARBON STOVE, CHESNUT, STEAM, Ecte

ZEPH. MARCHAND & FILS
MARCHAND DE
Bois, Charbon et Grains
Coin Du Fleuve et St-Antoine, Trois-Rivières

Tél. 294, Spécialité: Fruits et Légumes, Gros et Détail

EDMOND LAFONTAINE
MARCHAND DE
Provisions, Epiceries, Thé, Café, Son, Gru, Etc., Etc.
Coin St-Olivier et Bureau, Trois-Rivières
Magasin de Gros: Plaisante et St-Dénis

Téléphone Bell 2

EDMOND PRATTE,
BOULANGER
SPECIALITE : Beignes et Buns distribés à domicile tous les jours.
75, RUE ST-OLIVIER, TROIS-RIVIERES

Tél. Bell 870 A Louiseville
Le samedi à l'Hôtel Lafleur.

RAOUL DUCHARME
— AVOCAT —
29, Bonaventure TROIS-RIVIERES.

Etal Téléphone Bell 246 Résidence : 296 Notre-Dame.

JOS. BEAUMIER

BOUCHER

Boeuf, Mouton, Veau, Lard Frais et Salé, Saucisse, Etc.
Effets livrés à domicile, dans toutes les parties de la ville
TROIS-RIVIERES

ETAL No. 6 **MARCHE AUX DENREES.**

Téléphone 396 **Résidence 30 rue Volontaire**
Etal No. 5 Marché aux Denrées

ALFRED DUSSAULT,

BOUCHER

Boeuf, Mouton, Veau, Lard, Saucisse, Jambon, ets, etc

TROIS-RIVIÈRES, Qué.

GAIÉTÉ

Si vous voulez paser une après-midi et une soirée bien agréable, et amusante, vous n'avez qu'à aller au Gaiété, là vous aurez des Vues Animées et du Vaudeville absolument moral, et de première classe.

ADMISSION 10c **JOUR DE GALA 15c**

29-31 Rue Des Forges, Trois-Rivières

Melle Eugénie Dargis

MODISTE DE CHAPEAUX

PLUMES, FLEURS, RUBANS, ETC.

175 Rue Notre-Dame, Trois-Rivières

en haut du magasin de Jos. L. Fortin).

LE LAIT DE LYS
DE
WILLIAMS

Ce n'est pas un mélange de savon ou émulsion d'huile, mais un lait artificiel qui enlève toute ride, tache, et embellit la peau à tout âge. .Ce n'est pas un fard mais un curatif 50c.

Les Bonbons vendus à la

PHARMACIE WILLIAMS

SONT TOUJOURS FRAIS ET EXQUIS

Cameras et Kodaks

L'Emplâtre Herbal de la Soeur Agnes, 25c.

Cachets Williams contre le mal de Tête, 25c.

LA PHARMACIE WILLIAMS

TELEPHONE No. 1

20 rue Hart, Trois-Rivières

LA PHARMACIE LA PLUS FREQUENTEE

Essayez notre Département d'Optique

Chs. D. Hébert
C. Calixte D. Hébert

Téléphone Bell 115
Boîte Postale 280

Chas. D. Hébert & Fils

AGENTS GENERAUX

Immeubles. Assurances. Comptabilité. Collection

Coin Laviolette et Ste-Geneviève Trois-Rivières

THE BELFAST BOTTLING WORKS.

JOS. CARON, Prop.

Manufacturier du Ginger Ale de Belfast Champagne Kola Soda, Sirop de Fruits. Agent pour l'eau Minérale "White Frost."

66-68 Des Forges, Trois-Rivières

Téléphone Bell 122

Uldoric CARIGNAN,

ASSORTIMENT GENERAL DE

Thé, Café, Sucre, Liqueurs, Provisions Alimentaires, etc.

Coin Badeaux et St-Antoine, Trois-Rivières

Consultations :
2 à 4 hrs P. M.
7 à 8 hrs P. M.

Téléphone Bell 436

Dr Olivier Tourygny

— MEDECIN —

ANCIEN ELEVE DES HOPITAUX DE PARIS

Bureau 10 rue Royale:, Trois-Rivieres

Téléphone Bell 275

A. BERGERON,

HORLOGER et BIJOUTIER
Importateur de Bijouterie, Argenterie, Porcelaine Japonaise, Verre Taillé, Bronzes, Grand Choix de Cadeaux, etc.

26 Des Forges, Vis-à-vis le Marché Trois-Rivières

POUR MENAGE, PEINTURES ET TAPISSERIES
Adressez-vous à

Aug. U. Dubé

Peintre

6 Rue Bellefeille, Trois-Rivières

Téléphone Bell 415 Résidence 327

J. L. SANSCHAGRIN,

GRAINS ET FARINES

SPECIALITE : Avoine de l'Ouest Canadien, Blé d'Inde Américain
Les Meilleures Farines de Blé Dur

Bureau : Banque d'Hochelaga TROIS-RIVIERES.

Téléphone Bell 380

ALPHONSE BELIVEAU

IMPORTATEUR
Thé, Café Vins et Liqueurs
Piovisions de toutes sortes.

IMPORTER OF
Teas, Coffees, Winesanq Lidueur
Provisions of all kinds.

Coin des rues St-Georges et Badeaux, Trois-Rivieres

Téléphone 358

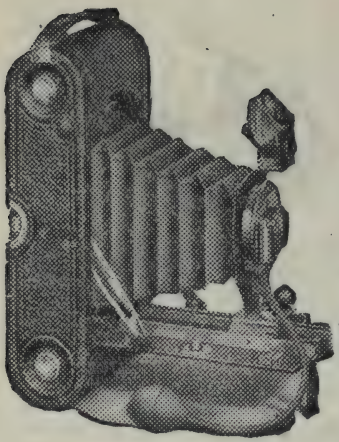

Albert Grenier

Photographe

Photographies de tous genres, Portraits au Crayon, Agrandissements, Cadres, Cartes Postales, Gravures, etc. Matériels pour amateurs

Nous Encadrons les Images

473 Rue St-Maurice, Trois-Rivieres

Téléphone Bell 182 Tél. Résidence 495

Chs. Hamelin & Fils

FERBLANTIERS, PLOMBIERS.

ET COUVREURS

ENTREPRENEURS DE

Chauffage à Eau Chaude, a Vapeur et a Air Chaude

Spécialité : . Corniche en Tôle

OUVRAGE GARANTI. Prix défiant toute Compétition

3 rue ST-OLIVIER, TROIS-RIVIERES

R. Pothier Tél. Bell 392 L. Girardeau

POTHIER & GIRARDEAU

MANUFACTURIERS DE PORTES, CHASSIS ET FIXTURES

(Ancienne Manufacture Baptist)

Rue du Fleuve *Trois-Rivreres*

Téléphone Bell 264 Effets livrés à domicile
Une visite est sollicitée.

J. M. WEANER

— EPICIER —

Provisions, Fruits, Légumes, Foin, Grain, Etc

39 Rue St-Marie, *Trois-Rivieres*

Téléphone 324

J. B. BIRON

ENTREPRENEUR-GENERAL

PEINTRE TAPISSIER

Ouvrage Garantie Votre Patronage est Sollicitée

115 Rue Des Forges, *Trois-Rivieres*

Téléphone Bell 486 Bâtisse Badeaux

GERVAIS & LAFLAMME

MARCHAND DE

Thé, Café, Vaisselle, Verrerie, Granit,
Ferblanterie, Articles de Fantaisie, etc.

36 DES FORGES TROIS-RIVIERES.

Satisfaction garantie

Prix défiant toute compétition

Willie Sigman

SCULTEUR

SUR MARBRE, GRANIT, PIERRE ETC.

IMPORTATEUR DE GRANIT DE TOUTES SORTES

42, St-Prosper, 42

TROIS-RIVIERES.

J. Arm. St-Pierre Tél. Bell 814 P. A. E. Normand

Une visite est sollicitée chez

ST-PIERRE & NORMAND

MARCHAND DE

Fer, Quincaillerie, Plomberie

240 rue St-Maurice Trois-Rivieres

Téléphone Bell 39

Billets pour tous les points et les lignes Transatlantiques

Canadian Pacific Railway Telegraph Compay

DOMINION EXPRESS CO.

D. CHENEVERST, Agent

178Notre-Dame, Trois-Rivères

Cigares, Cigarettes et Chocolats de toutes sortes. Cameras et Accessoirs pour Amateurs. Crème à la glace. Nous Développons les Films et Finissons les portraits. . .

J. J. GAUDREAU,

MARCHAND DE

Médecines Patentées, Articles de Toilette, Parfumeries.

Coin St-Maurice et St-Julie

Téléphone Bell 688 TROIS-RIVIERES.

Téléphone Bell 116 Etabli en 1888

L'ATELIER PHOTOGRAPHIQUE

P. F. Pinsonneault

EST LE PLUS MODERNE ET LE MIEUX OUTILLE DE LA VILLE POUR UN BON PORTRAIT..

Ouvrage Garanti.

84-86 Rue Royale, Trois-Rivieres

Téléphone Bell 60 Téléphone Bell Rés. 358

P. J. HÉROUX

Marchand de Hardes-Faites, Valises, Satchels, Cols, Cravates, Chapeaux, Fourrure, Paletos, Etc

UNE VISITE EST SOLLICITEE

Attention spéciale aux commandes par téléphone

26 Rue HART TROIS-RIVIERES,

Téléphone Bell 31

P. V. AYOTTE,

LIBRAIRIE-IMPRIMEUR-RELIER

Boîtes en Carton de toutes
sortes, faites sur ordre

171 Notre-Dame Trois-Rivières

Nous avons maintenant en magasin un stock complet de Livres à Feuillets Mobiles avec les méthodes les plus modernes de comptabilité. Et nous pouvons faires à nos ateliers même, toutes feuilles avec Réglages, Perforage et Punchage Spéciaux. . . . . .

Assortiment de Marchandises de Fantaisie des plus Variées et des Mieux Choisies.

Relieure de première classe et à très bon marché.

Seul agent de la fameuse lampe électrique AUER fabrication française, lampe la plus brillante, la plus économique et à très bon marché. Prix spéciaux au cent et au mille.

Téléphone Bell 161

Le plaisir de refaire sa sante

Le Sanatorium des Trois-Rivières assure à ses hôtes avec le comfort moderne et le bien être du chez soi, tous les traitements usités dans les Stations Thermales d'Europe et des Etats-Unis. (Vichy Aix-les-Bains, Mount Clemens.)

Bains électriques, Bains Turcs, de lumière et d'air chaud, Bains d'eau minérale, Douches, Ozone, Rayons X, Massages, Gymnastique, etc. . . .

Neurasthénie, Rhumatisme, Diabète, Dyspepsie, Névralgies, Maladies des reins et de la vessie, Maladies des femmes, Intoxications par l'alcool, la morphine, etc. . . . . .

EAUX MINERALES RADIO-ACTIVES

Vingt années de succès

POUR PROSPECTUS ILLUSTRE : Adressez Sanatorium TROIS-RIVIERES, P. Q.

T. E. NORMAND,

— NOTAIRE —

Commissaire de la Cour Supérieure, ayant une expérience de 60 ans, s'occupera de Pêt d'argent sur hypothèque. Vente d'Immeuble, de faillite et de toutes affaires qu'on voudra bien lui confier.

BUREAU :

1er Etage BANQUE D'HOCHELAGA.

Téléphone Bell 736 — Aug. Bellefeuille

A. BELLEFEILLE

ENTREPRENEUR - BRIQUETIER

OUVRAGE EN CIMENT DE TOUTES SORTES

44 rue Niverville, — Les Trois-Rivières

Philippe Dufresne

Marchand de Nouveautés et Hardes Faites

56 Rue Chamflour, — Trois-Rivières

Près de la Gare du C. P. R.

Napoléon Gélinas

COMMERCANT DE

BOIS DE PULPE, BOIS DE CHAUFFAGE

103 Rue Ste-Julie, — Trois-Rivières

La Banque Nationale

(INCORPOREE EN 1860)
BUREAU CENTRAL : QUEBEC.

Capital versé $2,000,000.00
Fonds de réserve 1,400,000.00
Total de l'actif au 30 juin 1912 ... ... 22,283,637.90

DIRECTEURS :

R. Audette, Président ; Honorable Juge A. Chauveau, Vice-Président ; V. Châteauvert, Nazaire Fortier, J. B. Laliberté, Napoléon Drouin, Chs. Pettigrew.
N. LAVOIE, Gérant-Général.
Jos. S. Blais, ST-GEORGES, Inspecteurs

---

95 BUREAUX AU CANADA
SUCCURSALE A PARIS (FRANCE) 14 rue AUBER

Nous offrons aux vayageurs et touristes des avantages dont nous serons heureux de les voir se prévaloir. Notre personnel est canadien et notre mode d'affaires est aussi canadien.

PAS DE DELAI NI DE RETARD

Mandats, Traites, Lettres de Crédit, Circulaires, Payables dans tous les pays du Monde.

DEPARTEMENT D'EPARGNE

Déposez votre argent à la Caisse d'Epargne de la Banque Nationale ; il sera plus en sûreté que dans votre maison : il sera à l'abri de l'incendie et hors de la portée des voleurs, et vous pouvez le retirer lorsque vous en avez besoin.

Nous payons l'intérêt sur lees dépôts dès la date de leur réception aux taux le plus élevé payé par les banqus incorporées du Canada.

Une visite à nos bureaux et votre bienveillant patronage sont respectueusement sollicités.

SUCCURSALE DES TROIS-RIVIERES

Coin rues Du Platon et Notre-Dame.

J. E. THIBODEAU, Gérant.

Téléphone Bell 480 Ouvrage garanti.

La Buanderie a Vapeur

des TROIS-RIVIERES

Linge uni à 20c. Doz. Linge de famille à 30c. Doz.

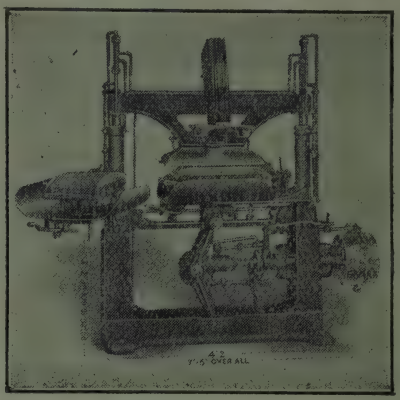

CHEMISES POUR MESSIEURS

UNE SPECIALITE

Notre nouvelle installation de "MACHINES PRESS" à Vapeur pour chemises d'homme, nous permet de faire une chemise exactement comme celles que vous achetez où qui sortent de la manufacture. Fini mât. . .

ESSAYEZ CE FINI AVEC NOS NOUVELLES MACHINES ET VOUS SEREZ SATISFAIT

La Cie Buanderie à Vapeur

119-121, rue STE-JULIE TROIS-RIVIERES.

Téléphone Bell 738 Qualité Garantie

Arthur Guilbert

(Autrefois de Guilbert et Magny)
MARCHAND DE CHAUSSURES

DERNIERE NOUVEAUTE
PRIX EXCESSIVEMENT BAS.

41 RUE DU PLATON, TROIS-RIVIERES

(Ancienne Place de Ls. Dassylva)

Téléphone Bell 617

J. A. Lefebvre

MARCHAND-TAILLEUR

SEUL AGENT POUR LES VETEMENTS
"SOVEREIGN BRAND"

467 rue St-Maurice, près Hotel Con. Trois-Rivières

J. S. Rivard & Cie

MARCHANDS DE PIANOS ET AGENT POUR LA MACHINE A COUDRE "SINGER"

Seuls représentants des meilleurs pianos tels que New Scale Williams, Marshall and Wandell, Hains Bros WILLIS, ETC.

76 Notre-Dame, Trois-Rivières
Téléphone Bell 394 Résidence 635

Place du Marché Téléphone Bell 365

Richer & Trudel Reg.

—o— LIQUIDATEURS-ENCANTEURS —o—

TOUJOURS en MAGASIN : FONDS DE COMMERCE PAR QUANTITES ET PRIX SPECIAUX POUR LES MARCHANDS.
MARCHANDISES VENDUES A COMMISSION, REGLEMENTS DE FAILLITES, SUCCESSIONS, LIQUIDATIONS, ETC.

Téléphone Bell 321

C. O. CLOUTIER,

— BOULANGER —

LA SUELE BOULANGERIE FABRIQUANT LE PAIN A LA MACHINE
L'OUVRIER NE TOUCHE PAS LA PATE, LE PROCEDE EST DES PLUS HYGIENIQUES

UNE VISITE EST SOLLICITEE

12 Rue Volontaire, Trois-Rivières

Téléphone Bell 565

ALFRED AUBRY,

— BOULANGER —

12 Rue St-Sévère, Trois-Rivières

PILULES MORO

POUR LES HOMMES

Les PILULES MORO pour les hommes sont le guérisseur le plus puissant qu'un homme puisse employer. Elles guérissent les maladies de l'estomac, la dyspepsie, les palpitations de cœur, les maux de tête, les étourdissements. Elles préviennent les rhumatismes, les névralgies, les maladies du foie, etc.; elles purifient et enrichissent le sang ; elles sont une source de forces nerveuses contre les faiblesses des hommes jeunes ou âgés, peu importe la cause qui les amène. Chez les enfants, elles guérissent les scrofules, les humeurs, les éruptions, les démangeaisons ; elles raniment la vie du vieillard et lui assurent de longs et heureux jours. Elles sont, en un mot, une spécialité pour les maladies propres aux hommes, et c'est de là que dérivent leur force et leur vertu.

Fac-similé exact d'une boîte de Pilules Moro.

Enveloppe blanche, lettres bleues.

CONSULTATIONS GRATUITES. — Les hommes dont le sang est appauvri, dont l'estomac est dérangé, dont les poumons sont faibles, peuvent consulter, à son bureau ou par écrit, le Dr Adolphe Mignault de la Compagnie Médicale Moro qui jouit d'une longue connaissance des affections communes aux hommes qui travaillent fort. Avec les Pilules Moro il a accompli par milliers des guérisons qui paraissaient inespérées. Heures de consultations: tous les jours, excepté le dimanche, de 9 heures du matin à 6 heures du soir, le samedi jusqu'à 8 heures, au No 272, rue Saint-Denis.

Les PILULES MORO pour les Hommes sont en vente chez tous les marchands de remèdes. Nous les envoyons aussi par la poste, au Canada et aux Etats-Unis, sur réception du prix, 50c. une boîte ; $2.50 six boîtes.

Toutes les lettres doivent être adressées : COMPAGNIE MEDICALE MORO, 272, rue Saint-Denis, Montréal.

Téléphone Bell 491 Rés. 15 rue Hart

J. A. Trudel, Notaire & C. C. S.

Argent é Prêter Agent d'Immeubles,
COIN HART et ALEXANDRE

Bureau : 36 rue Alexandre, Trois-Rivières

Boîte de Poste 154 Téléphone Bell 235

J. A. Lemire, LL. L., Notaire

Cessionnaire des Greffes des notaires P. O. Guillet et P. L. Hubert
ASSURANCE ET ARGENT A PRETER

Coin Hart et Alexandre, Trois-Rivières

Téléphone Bell 422 Hon. J Bureau C. R., M. P.
Philippe Bigué, C. R. François Lajoie, LL. L.

BUREAU, BIGUÉ & LAJOIE,

— AVOCATS —
POWER BUILDING

Rues Notre-Dame et Des Forges, Trois-Rivières

Téléphone Bell 623

Z. FOREST,

NOTAIRE

ARGENT A PRETER

COURTIER EN IMMEUBLES

23, RUE ROYALE Rés. 157 Bld. ST-LOUIS
TROIS-RIVIERES

Téléphone Bell 188

Onésime Pronovost
FABRIQUANT DE BLOCS EN CIMENT

Pour Trottoirs, Caves, Solages, Bâtisses Entourages de Carré de Cimetière, Fondations pour Clôtures en Fer, Etc.

Soumissions Fournies sur Demande. Satisfaction Garantie

Demandez nos Prix

31, RUE ST-PROSPER, TROIS-RIVIERES.

Un Seul Prix **Téléphone Bell 836**

J. Georges Frigon
MARCHAND DE

Hardes-Faites et Merceries de Choix

236a St-MAURICE, TROIS-RIVIERES.

Téléphone Bell 585 **Téléphone Rés. 528**

BRUNO MARCHAND
— AVOCAT —

36 rue Alexandre, Trois-Rivières

Téléphone Bell 176 Boîte Postale 38

Hopital Bourgeois

Trois-Rivières, P. Q.

Médecine, Chirurgie Générale, Maladies de la Gorge, du Nez et des Oreilles, Accouchements, Rayon X, Radiographie par les appareils les plus nouveaux, Electricité Médicale, (Haute fréquence) Un médecin interne résidant à l'Hôpital, continuellement au service des malades.

Ambulance Automobile pour le transport des Malades à l'Hôpital ou ailleurs.

Pour Appeler l'Ambulance, Téléphonez No. 176

Pour toutes informations s'adresser aux Dr. Geo. BourGEOIS, Dr. C. E. CROSS, Propriétaires.

47 et 49 Avenue LAVIOLETTE TROIS-RIVIERES

Résidence 1 rue Hart

Alexandre Marineau

CONTRACTEUR GENERAL
ET MANUFACTURIER DE
PORTES, CHASSIS,
JALOUSIE,
MOULURES,
DECOUPAGE,
TOURNAGE, FIXTURES, ETC
SATISFACTION GARANTIE
PRIX DES PLUS BAS
TEL. 577 TROIS-RIVIERES.

FUMEZ LES CIGARES Téléphone Bell 355

Brancho Billy

A 5cts.

La Trifluvienne

A 5cts.

MANUFACTURE PAR

W. BLANCHETTE

122 ST-PHILIPPE TROIS-RIVIERES.

Téléphone Bell 647

MARCHE TRIFLUVIEN

JOS. CôTÉ, Prop.

Epiceries, Provisions, Vin, Liqueurs et Viandes de Choix, Fruits, Légumes, Foin et Grain de toutes sortes

COIN DES RUES BONAVENTURE ET St-PROSPER

Téléphone Bell 93 BLOC CARIGNAN

J. B. LORANGER

MARCHAND DE

Ferronneries et Quincailleries

SPECIALITE: MATERIAUX DE CONSTRUC-

TIONS. POELES, USTENSILE DE CUISINE

24 Rue Badeaux, Trois-Rivières

Gros et Détail Téléphone Bell 260

Nap. E. GODIN

AGENT MANUFACTURIER ET IMPORTATEUR DE

Pipes, Articles de Fumeurs, Jouets et Poupées, Marchandises de Fantaisie et Confiseries. .Quatre voyageurs continuellement sur la rote, à la disposition des Marchands.

TOUJOURS EN MAGASIN VITRINES (Show Case) DE TOUTES SORTES NEUFS ET DE SECONDE MAIN

12 Des Forges, Trois-Rivières

Téléphone Bell 302

LIBRAIRIE
CHARBONNEAU

189 Rue Notre-Dame 189

Les Trois-Rivières

ARTICLES RELIGIEUX,

LIVRES BLANCS, PAPIERS :

LIVRES RELIGIEUX

FOURNITURES DE CLASSE :

LITTERATURE FRANCAISE :

ARTICLES DE BUREAU

LIVRES CANADIENS :

—o— TAPISSERIES : —o—

NOUS POSONS LE SOIR Téléphone Bell 460

ATELIER

PHOTOGRAPHIQUE

Antonio Héroux

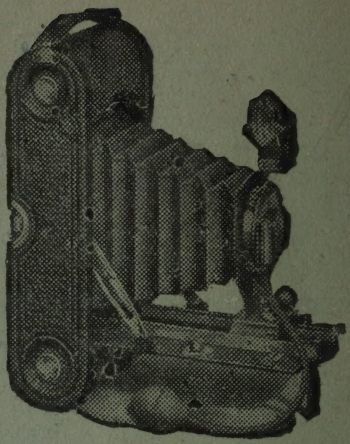

34 Des Forges, vis-à-vis le Marché *Trois-Rivieres*

TELEPHONE BELL 253

BLAIS & POITRAS

— EPICERIE MODERNE —

VINS ET LIQUEURS DE CHOIX

BEURRE, FROMAGE, THE, CAFE ROYAL CLUB

UNE VISITE EST SOLLICITEE

SPECIAL :

VIN DE VARENNES

COIN ST-GEOR S ET ST-PHILIPPE

LES TROIS-RIVIERES

Téléphone Bell 537.

LE MAGASIN DE L'ECONOMIE

RENE & DUPLESSIS

Marchands de Chaussures et Claques

(En face du Marché aux Entrées)

Nous sommes les seuls agents de la Fameuse Chaussure J. & T. BELL, la Chaussure préférée des connaisseur. : : : :

La Qualité, c'est l'Economie

Une Visite est Soll

14 RUE DES

Les Trois-Rivi

FONDEE ED 1913-14

Nous achetons, vendons pour du comptant ou autrement tous stocks, bons débentures, stocks de débentures, actions, certificats ou garanties de tout gouvernement, état, puissance, souverain, ou autorité suprême, municipale, locale ou autrement et tous bons stocks de débentures, certificats obligations, actions, stocks ou guaranties de toutes compagnies établies pour les fins de tous chemin de fer, tramways gaz, eau, bassin, téléphone, télégraphe, papier, pulpe et produits de bois, éclairage électrique, industrie et autres entreprises :

Dans ces classes de placements il est possible d'obtenir un revenu de 5 1-2 pour cent à 7 pour cent sur l'argent investi, avec une sécurité et stabilité parfaite, et avec un haut degré de convertibilité en argent.

Fondateur-Directeur

TRANS-
ACTIONS
RAPIDES

DISCRETEL
— ET —
HONNETES.

CHARLES S. MORRISSETTE,
AGENT FINANCIER
Casier Postal 331 *Téléphone 704*
Télégraphique ; ,'FERN"

)LIDATED Co.
Qué., Canada.